

ADMINISTRADORES

**Ministério da Integração Nacional
Conselho Deliberativo – CONDEL/FCO
Banco do Brasil S.A.**

FCO

Fundo Constitucional de Financiamento do Centro-Oeste

**Informações Gerenciais
Janeiro a Dezembro de 2010**

ÍNDICE

Página

PARTE I – Números de 2010

Recursos	4
Transferências do Tesouro Nacional	4
Programação Orçamentária	5
Distribuição dos Recursos Ingressados	5
Execução Orçamentária	6
Movimentação de Recursos.....	6
1) Financiamento de custeio, de aquisição de insumos e/ou matéria prima e de formação de estoques junto a mini, micro e pequenos tomadores.....	7
1.1) Cálculo do Limite/Teto	7
1.2) Contratações	7
2) Financiamento de custeio, de aquisição de insumos e/ou matéria-prima e de formação de estoques junto a médios e grandes tomadores	7
Repasse de Recursos a Outras IF	8
Contratações com Mini, Micro e Pequenos Tomadores	8
Contratações	9
Programação Anual 2010	9
Contratações	10
Por Programa e Unidade Federativa.....	10
Por Porte e Unidade Federativa.....	11
Por Grupo/Porte e Unidade Federativa	12
Programa e Porte	13
UF Mês a Mês	14
Programa Mês a Mês – Empresarial.....	15
Programa Mês a Mês – Rural.....	16
UF Mês a Mês – Empresarial.....	17
UF Mês a Mês – Rural	18
Comparativo Mês a Mês	19
Por Município	20
Saldos de Financiamentos	21
Por Programa e Unidade Federativa.....	21
Por Porte e Programa, Porte UF.....	22
Por Risco Operacional	23
Saldos de Financiamentos - Inadimplência	24
Por Programa	24
Por UF.....	25
Geração ou Manutenção de Empregos	26
Empregos Gerados ou Mantidos	26

PARTE II – Números de 1989 a 2010

Recursos	28
Transferências do Tesouro Nacional - 1989 a 2010.....	28
Contratações	29
Por Programa e Unidade Federativa – 1989 a 2010.....	29
Programa e Porte - 1989 a 2010.....	30
Por Porte e Unidade Federativa - 1989 a 2010	31
Geração ou Manutenção de Empregos	32
Empregos Gerados ou Mantidos - 1989 a 2010	32

PARTE I

Números de 2010

Recursos

Transferências do Tesouro Nacional

(R\$ mil)

MÊS	Previsto (1)	Realizado		
	Valor Nominal	Valor Nominal	Valor Atualizado (2)	(%)
Janeiro	116.491	91.570	92.195	78,6
Fevereiro	107.815	135.212	136.135	125,4
Março	121.232	118.169	118.911	97,5
Abril	128.982	75.407	75.862	58,5
Maiο	133.125	169.415	170.383	127,3
Junho	114.958	117.246	117.857	102,0
Julho	126.799	86.215	86.557	68,0
Agosto	111.597	115.546	115.925	103,5
Setembro	91.474	65.879	66.049	72,0
Outubro	132.188	102.493	102.689	77,5
Novembro	127.502	156.383	156.611	122,7
Dezembro	172.603	156.889	156.925	90,9
TOTAL	1.484.767	1.390.424	1.396.099	93,6

(1) Projeção da STN para o exercício de 2010

(2) Valores atualizados pela TR, posição em 31/12/2010

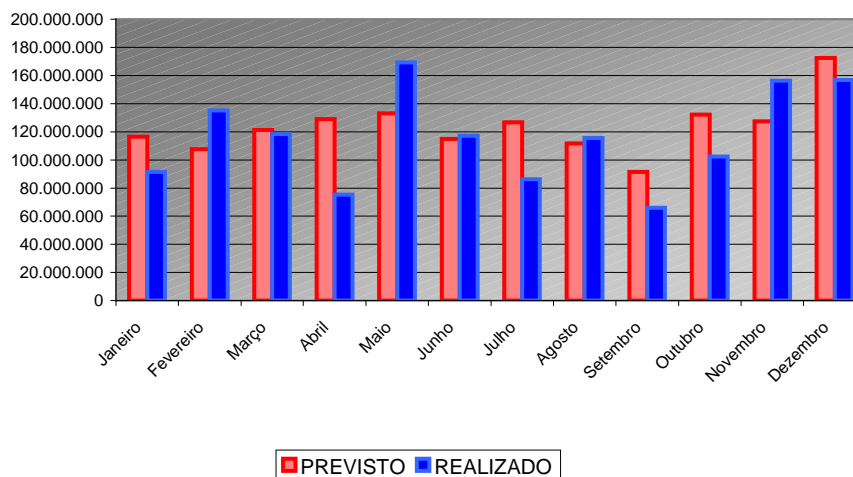

Programação Orçamentária

Distribuição dos Recursos Ingressados

PROGRAMAS	(R\$ mil)									
	DF		GO		MT		MS		Região	
	Valor	%	Valor	%	Valor	%	Valor	%	Valor	%
Recursos Distribuídos (1)	264.181	19,00	403.223	29,00	403.223	29,00	319.797	23,00	1.390.424	100,00
FCO Empresarial (2)	211.344	15,20	201.611	14,50	201.611	14,50	159.899	11,50	774.466	55,70
FCO Rural (3)	52.836	3,80	201.611	14,50	201.611	14,50	159.899	11,50	615.958	44,30

Notas:

(1) **Recursos distribuídos:**

- a) os recursos previstos para o FCO Rural e FCO Empresarial poderão ser remanejados no âmbito da Unidade Federativa, de acordo com a demanda que efetivamente se verificar, dando-se ciência à Secretaria Executiva.
- b) os recursos distribuídos para o Distrito Federal serão aplicados na Região Integrada de Desenvolvimento do Distrito Federal e Entorno – RIDE (exceto nos municípios localizados no Estado de Minas Gerais).

(2) **FCO Empresarial:** em cada Unidade Federativa, os recursos serão distribuídos no âmbito das Linhas de Financiamento do FCO Empresarial.

(3) **FCO Rural:** em cada Unidade Federativa, os recursos serão distribuídos no âmbito das Linhas de Financiamento do FCO Rural.

(4) A assistência para a Linha de Financiamento de Desenvolvimento dos Setores Comercial e de Serviços fica limitada a 20% dos recursos previstos para o exercício de 2010, respeitados os seguintes percentuais de distribuição por Unidade Federativa: DF – 19,0%; GO – 29,0%; MT – 29,0%; e MS – 23,0%. No âmbito de cada instituição operadora dos Programas de FCO para Repasse, a assistência para a Linha de Financiamento de Desenvolvimento dos Setores Comercial e de Serviços fica limitada a 20% do limite de crédito deferido pelo Banco do Brasil para a instituição.

(5) A assistência aos mini/micro e pequenos tomadores de financiamento de custeio, nas Linhas de Financiamento do FCO Rural, excetuados a Linha de Financiamento de Conservação da Natureza e o Pronaf, e de aquisição de insumos e/ou matéria-prima e formação de estoques para vendas, nas Linhas de Financiamento do FCO Empresarial, fica limitada, em cada Unidade Federativa, a três vezes o montante contratado de financiamentos de investimentos com esse segmento de mini/micro e pequenos tomadores, respeitado o teto de 30% dos recursos previstos para o exercício anual.

Observações:

- I. Para o primeiro trimestre do ano, será observado como limite de contratação o valor calculado com base na média mensal das contratações de investimento observadas no período de junho a novembro do ano anterior, multiplicada por nove.
- II. A partir do segundo trimestre, será observado como limite de contratação três vezes o valor acumulado dos investimentos contratados no exercício.
- III. Os percentuais de distribuição entre os setores rural e empresarial, definidos pelos Conselhos de Desenvolvimento dos Estados – CDE, são os seguintes:

Setor	UF	DF	GO	MT	MS
FCO Empresarial		80%	63%	80%	70%
FCO Rural		20%	37%	20%	30%
Total		100%	100%	100%	100%

IV. As informações de que tratam as observações I e II serão inseridas mensalmente no Caderno de Informações Gerenciais.

Execução Orçamentária

Movimentação de Recursos

Posição em 31.12.2010

						Em R\$
1. RECURSOS - ORIGEM						2.231.734.222
1.1 Disponibilidade Financeira - Posição de 30.09.2010						1.303.052.090
1.2 Transferências do Tesouro Nacional no Exercício						415.764.823
1.3 Resultado Parcial do Exercício						42.270.495
1.4 Retorno de Financiamentos						470.646.814
		DF	GO	MS	MT	TOTAL
2. RECURSOS REDISTRIBUÍDOS						2.231.734.223
2.1 FCO Rural						1.001.674.549
2.3 FCO Empresarial						1.230.059.674
3. RECURSOS UTILIZADOS						1.518.313.351
3.1 FCO Rural						934.666.187
3.3 FCO Empresarial						583.647.164
4. RECURSOS DISPONÍVEIS APÓS A REDISTRIBUIÇÃO						713.420.872
4.1 FCO Rural						67.008.363
4.3 FCO Empresarial						646.412.510

Posição Acumulada

						Em R\$
1. RECURSOS - ORIGEM						4.628.236.246
1.1 Disponibilidade Financeira - Posição de 31.12.2009						1.368.285.539
1.2 Transferências do Tesouro Nacional no Exercício						1.390.423.858
1.3 Resultado Parcial do Exercício						213.991.211
1.4 Retorno de Financiamentos						1.655.535.639
		DF	GO	MS	MT	TOTAL
2. RECURSOS DISTRIBUÍDOS EM 2010						4.628.236.246
2.1 FCO Rural						1.993.015.791
2.3 FCO Empresarial						2.635.220.455
3. RECURSOS UTILIZADOS						3.914.815.375
3.1 FCO Rural						1.926.007.429
3.2 FCO Empresarial						1.988.807.945
4. RECURSOS FINANCEIROS DISPONÍVEIS POR PROGRAMA (2 - 3)						713.420.872
4.1 FCO Rural						67.008.363
4.2 FCO Empresarial						646.412.510

1) Financiamento de custeio, de aquisição de insumos e/ou matéria prima e de formação de estoques junto a mini, micro e pequenos tomadores

1.1) Cálculo do Limite/Teto (para Janeiro/2011)

(R\$ mil)

UF	Limite (*)	Teto (**)	Limite/Teto a ser observado (***)					
			Total		Rural		Empresarial	
			Valor (R\$)	%	Valor (R\$)	%	Valor (R\$)	%
DF	392.901	263.954	263.954	100%	52.791	20%	211.163	80%
GO	2.122.621	402.877	402.877	100%	201.439	50%	201.439	50%
MT	1.536.201	402.877	402.877	100%	201.439	50%	201.439	50%
MS	976.597	319.523	319.523	100%	159.762	50%	159.762	50%
Total	5.028.320	1.389.231	1.389.231		615.429		773.802	

(*) Corresponde a nove vezes o montante de financiamentos de investimentos contratados com mini, micro e pequenos tomadores, de junho a novembro/2010, em cada UF (Nota 5-I do Quadro “Previsão de alocação dos recursos por UF e setor” do Item “Distribuição dos Recursos” do Título II – Programação Orçamentária da Programação do FCO para 2011).

(**) Corresponde a 30% do montante de recursos previstos para o exercício, em cada UF (Nota 5 do Quadro “Previsão de alocação dos recursos por UF e setor” do Item “Distribuição dos Recursos” do Título II – Programação Orçamentária da Programação do FCO para 2011).

(***) Na UF em que o limite for superior ao teto, observa-se o teto.

1.2) Contratações (Dez/2010)

(R\$ mil)

UF	Rural			Empresarial		
	Limite/Teto	Contratações	% de Ating.	Limite/Teto	Contratações	% de Ating.
DF	55.842	9.528	17%	223.368	119.816	54%
GO	157.680	198.293	126%	268.482	267.968	100%
MT	127.849	76.213	60%	298.314	230.443	77%
MS	67.598	36.343	54%	270.393	201.456	75%
Total	408.969	320.377		1.060.557	819.683	

Obs.: Valores nominais

2) Financiamento de custeio, de aquisição de insumos e/ou matéria-prima e de formação de estoques junto a médios e grandes tomadores

(R\$ mil)

UF	Rural				Empresarial			
	Limite/Teto (*)		Contratações	% de Ating.	Limite/Teto (**)		Contratações	% de Ating.
	Valor	% de Partic.			Valor	% de Partic.		
DF	142.500	19	216	0%	38.000	19	31.193	82%
GO	217.500	29	23.939	11%	58.000	29	46.013	79%
MT	217.500	29	17.190	8%	58.000	29	49.970	86%
MS	172.500	23	73.262	42%	46.000	23	34.530	75%
Total	750.000	100	114.607		200.000	100	161.706	

Obs.: Valores nominais

(*) Limite estabelecido pela Resolução Condel/FCO nº 398, de 30.07.2010.

(**) Limite estabelecido pela Resolução Condel/FCO nº 407, de 31.08.2010.

Repasse de Recursos a Outras IF

Contratações com Mini, Micro e Pequenos Tomadores

R\$ mil

Programas	Bancoob		BRB		Goiás Fomento		Sicredi				Total	
	GO		DF		GO		MT		MS		Centro-Oeste	
	Qtde.	Valor	Qtde.	Valor	Qtde.	Valor	Qtde.	Valor	Qtde.	Valor	Qtde.	Valor
FCO Empresarial	-	-	6	1.791	3	421	21	2.806	10	1.010	40	6.029
Des. Industrial	-	-	-	-	-	-	5	789	-	-	5	789
Turismo Regional	-	-	-	-	-	-	-	-	1	62	1	62
Comércio e Serviços	-	-	6	1.791	3	421	16	2.017	9	948	34	5.178
FCO Rural	125	7.861	-	-	-	-	80	5.197	41	2.774	246	15.832
FCO Rural (exceto Pronaf e Pronatureza)	125	7.861	-	-	-	-	80	5.197	38	2.608	243	15.665
Pronatureza	-	-	-	-	-	-	-	-	3	166	3	166
Total	125	7.861	6	1.791	3	421	101	8.003	51	3.785	286	21.860

Obs.: Valores Nominais

* As operações contratadas com outras Instituições Financeiras estão incluídas nos demais quadros deste caderno.

Contratações

Programação Anual 2010

R\$ mil

Contratações com Mini, Micro e Pequenos Tomadores						
PROGRAMAS	DF	GO	MS	MT	Região	Percentual de Distribuição (%)
FCO Empresarial	181.012	348.949	256.377	301.614	1.087.952	25,6
Industrial	27.158	106.447	26.822	49.801	210.228	
Infra-Estrutura	-	18	-	892	910	
Turismo	33.079	48.987	53.323	50.101	185.490	
Comércio e Serviços	120.775	193.497	176.232	200.820	691.324	
FCO Rural	34.731	584.973	167.756	312.940	1.100.400	25,9
Pronaf-RA e Pronaf Demais	26.170	391.951	95.714	242.033	755.868	
Demais Rurais	8.562	193.022	72.043	70.906	344.532	
Subtotal	215.743	933.923	424.134	614.553	2.188.353	51,4

Contratações com Médios e Grandes Tomadores						
PROGRAMAS	DF	GO	MS	MT	Região	Região
FCO Empresarial	123.377	357.673	281.763	420.324	1.183.137	27,8
Industrial	39.514	215.417	242.906	285.203	783.041	
Infra-Estrutura	18.077	3.464	2.800	67.743	92.085	
Turismo	2.481	56.593	5.881	11.684	76.639	
Comércio e Serviços	63.304	82.199	30.176	55.694	231.374	
FCO Rural	31.179	291.412	342.549	217.138	882.279	20,7
Subtotal	154.557	649.085	624.312	637.463	2.065.417	48,6

Resumo Geral						
PROGRAMAS	DF	GO	MS	MT	Região	Região
FCO Empresarial	304.389	706.622	538.140	721.938	2.271.090	53,4
Industrial	66.673	321.864	269.728	335.004	993.269	
Infra-Estrutura	18.077	3.482	2.800	68.636	92.995	
Turismo	35.560	105.580	59.204	61.785	262.129	
Comércio e Serviços	184.079	275.696	206.408	256.514	922.698	
FCO Rural	65.910	876.386	510.306	530.078	1.982.680	46,6
Pronaf-RA e Pronaf Demais	26.170	391.951	95.714	242.033	755.868	
Demais Rurais	39.741	484.434	414.592	288.045	1.226.812	
Total	370.299	1.583.008	1.048.446	1.252.016	4.253.769	100,0

Contratações

Por Programa e Unidade Federativa

(R\$ mil)

PROGRAMAS	DF		GO		MS		MT		TOTAL	
	Qtde.	Valor	Qtde.	Valor	Qtde.	Valor	Qtde.	Valor	Qtde.	Valor
EMPRESARIAL	3.286	304.389	7.797	706.622	6.509	538.140	6.761	721.938	24.353	2.271.090
Industrial	548	66.673	2.847	321.864	707	269.728	1.096	335.004	5.198	993.269
Infra-estrutura	2	18.077	5	3.482	1	2.800	4	68.636	12	92.995
Turismo	582	35.560	1.001	105.580	1.322	59.204	1.165	61.785	4.070	262.129
Comércio e Serviço	2.154	184.079	3.944	275.696	4.479	206.408	4.496	256.514	15.073	922.698
RURAL	1.656	65.910	29.775	876.386	7.581	510.306	11.650	530.078	50.662	1.982.680
Rural/Integração	254	37.005	5.389	445.817	1.387	290.294	1.622	260.208	8.652	1.033.323
PRONAF	1.289	24.458	23.622	386.099	4.319	71.042	8.876	228.612	38.106	710.211
PRONAF-RA	94	1.712	478	5.853	1.466	24.671	1.062	13.421	3.100	45.657
Pronatureza	16	2.520	112	13.590	41	50.433	8	10.154	177	76.697
Custeio	3	216	174	25.028	368	73.866	82	17.682	627	116.792
Total Geral	4.942	370.299	37.572	1.583.008	14.090	1.048.446	18.411	1.252.016	75.015	4.253.769

Obs.: valores nominais

* Rural/Integração: inclui contratações dos programas de Retenção de matrizes na planície pantaneira

* Aquisição matéria-prima e insumos - os valores contratados com aquisição de matéria-prima e insumos estão incluídos nos programas Comércio e Serviços, Desenvolvimento Industrial, Desenvolvimento do Turismo e Infra-Estrutura.

* Custeio Dissociado - os valores contratados com custeio dissociado estão incluídos nas linhas do FCO Rural.

(R\$ mil)

PROGRAMAS	DF		GO		MS		MT		TOTAL	
	Qtde.	Valor	Qtde.	Valor	Qtde.	Valor	Qtde.	Valor	Qtde.	Valor
Retenção de matrizes na planície pantaneira	0	0	0	0	12	5.049	8	1.956	20	7.005
Aquisição matéria-prima e insumos	2.442	151.009	6.676	313.981	5.912	235.986	6.222	280.413	21.252	981.389
Custeio Dissociado	964	9.744	18.443	222.231	3.539	109.605	6.137	93.403	29.083	434.984
Total Geral	3.406	160.753	25.119	536.212	9.463	350.640	12.367	375.772	50.355	1.423.378

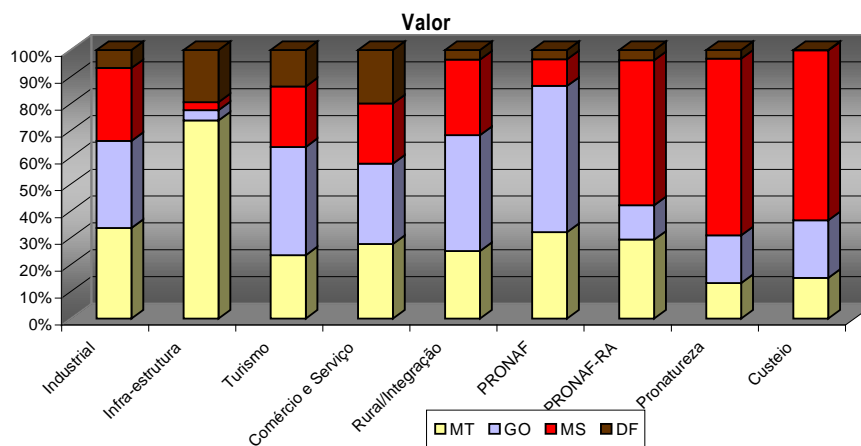

Contratações

Por Porte e Unidade Federativa

PORTE	DF		GO		MS		MT		REGIAO		(R\$ mil)	
											(%)	
	Qtde.	Valor	Qtde.	Valor	Qtde.	Valor	Qtde.	Valor	Qtde.	Valor	Qtde.	Valor
Grande	75	97.160	556	330.067	515	467.317	281	447.720	1.427	1.342.264	1,9	31,6
Médio	253	57.397	2.314	319.018	949	156.995	914	189.743	4.430	723.152	5,9	17,0
Pequeno	3.125	187.463	12.038	582.617	6.554	296.151	8.517	450.484	30.234	1.516.716	40,3	35,7
Mini/Micro	1.489	28.279	22.664	351.306	6.072	127.983	8.699	164.069	38.924	671.637	51,9	15,8
Total	4.942	370.299	37.572	1.583.008	14.090	1.048.446	18.411	1.252.016	75.015	4.253.769	100,0	100,0

Obs.: Valores nominais

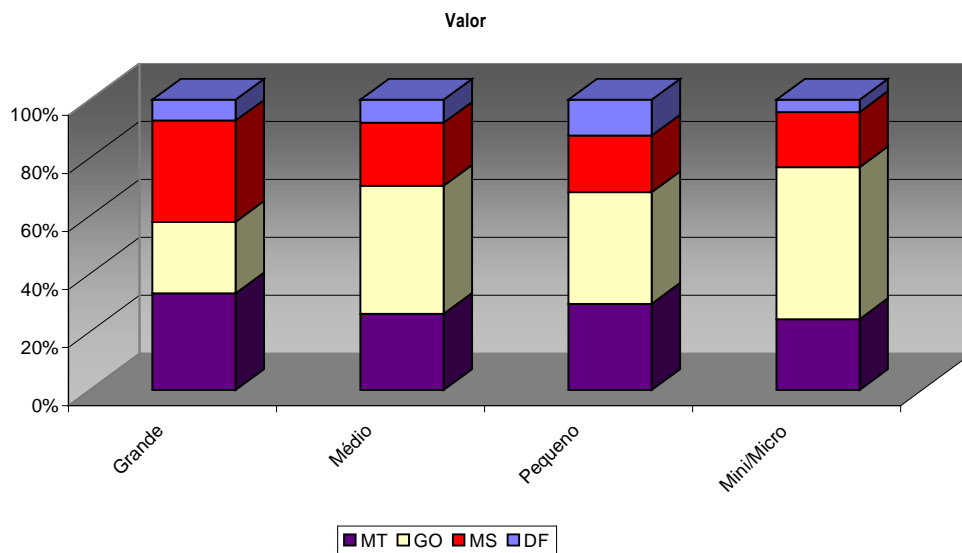

Contratações

Por Grupo/Porte e Unidade Federativa

(R\$ mil)

PORTE	DF		GO		MS		MT		REGIÃO	
	Qtde.	Valor	Qtde.	Valor	Qtde.	Valor	Qtde.	Valor	Qtde.	Valor
Grande / Médio	328	154.557	2.870	649.085	1.464	624.312	1.195	637.463	5.857	2.065.417
Pequeno/Mini	4.614	215.743	34.702	933.923	12.626	424.134	17.216	614.553	69.158	2.188.353
Total	4.942	370.299	37.572	1.583.008	14.090	1.048.446	18.411	1.252.016	75.015	4.253.769

Obs.: Valores nominais

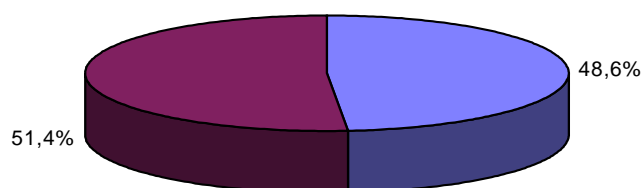

■ Grande / Médio ■ Pequeno/Mini

Contratações

Programa e Porte

PROGRAMAS	(R\$ mil)									
	Grande		Médio		Pequeno		Mini/Micro		TOTAL	
	Qtde.	Valor	Qtde.	Valor	Qtde.	Valor	Qtde.	Valor	Qtde.	Valor
EMPRESARIAL	231	841.460	1.445	341.677	20.257	1.012.352	2.420	75.600	24.353	2.271.090
Industrial	138	625.252	803	157.789	3.936	200.590	321	9.638	5.198	993.269
Infra-estrutura	6	84.500	4	7.584	2	910	0	0	12	92.995
Turismo	6	40.949	97	35.690	3.412	168.909	555	16.581	4.070	262.129
Comércio Serviços	81	90.759	541	140.615	12.907	641.943	1.544	49.381	15.073	922.698
RURAL	1.196	500.804	2.985	381.475	9.833	502.422	36.504	596.037	50.662	1.982.680
Rural/Integração	717	347.599	2.780	347.088	2.391	184.679	2.764	153.957	8.652	1.033.323
PRONAF	0	0	0	0	7.169	310.250	30.793	398.019	38.106	710.211
PRONAF-RA	0	0	0	0	204	3.763	2.896	41.894	3.100	45.657
Pronatureza	27	57.026	76	15.960	34	1.794	40	1.917	177	76.697
Custeio	452	96.179	129	18.427	35	1.935	11	250	627	116.792
Total Geral	1.427	1.342.264	4.430	723.152	30.090	1.514.774	38.924	671.637	75.015	4.253.769

Obs.: Valores nominais

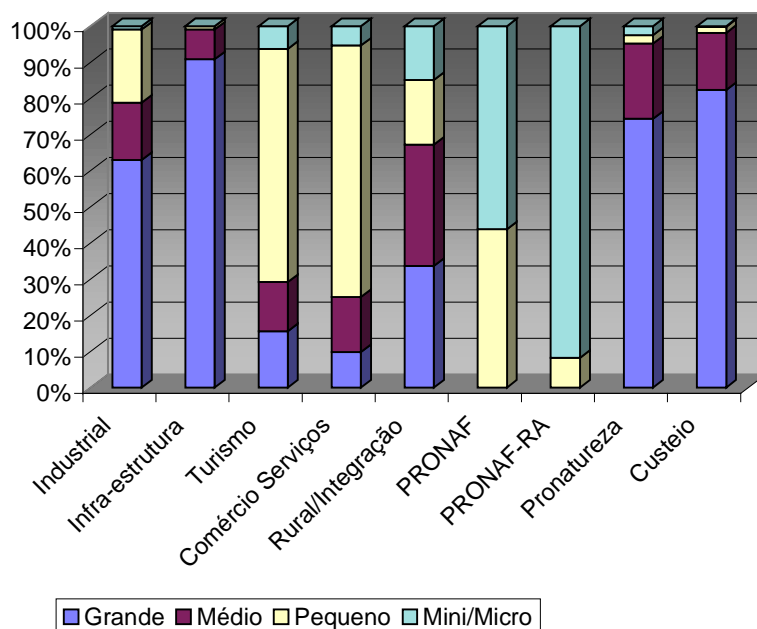

Contratações

UF Mês a Mês

Meses	DF		GO		MS		MT		TOTAL	
	Qtde.	Valor	Qtde.	Valor	Qtde.	Valor	Qtde.	Valor	Qtde.	Valor
JAN	249	19.207	2.507	74.366	564	29.407	986	45.635	4.306	168.614
FEV	512	26.327	4.278	170.438	1.189	46.544	1.550	117.197	7.529	360.506
MAR	555	58.710	2.618	97.451	1.239	94.297	1.582	86.195	5.994	336.652
ABR	183	11.668	2.166	92.689	578	92.095	1.000	141.323	3.927	337.775
MAI	198	19.031	2.078	89.876	552	28.818	904	118.014	3.732	255.738
JUN	197	11.685	2.114	106.802	673	85.634	1.089	79.199	4.073	283.320
JUL	159	27.504	1.643	85.803	499	42.137	657	51.800	2.958	207.245
AGO	1.165	63.664	4.025	209.778	3.047	223.470	2.681	146.411	10.918	643.323
SET	482	32.890	4.006	201.386	1.364	71.939	1.242	69.240	7.094	375.455
OUT	313	24.203	3.422	109.793	1.073	81.943	1.413	82.343	6.221	298.281
NOV	320	18.733	3.934	112.772	1.039	47.629	1.445	126.583	6.738	305.717
DEZ	609	56.679	4.781	231.853	2.273	204.534	3.862	188.077	11.525	681.143
Total	4.942	370.299	37.572	1.583.008	14.090	1.048.446	18.411	1.252.016	75.015	4.253.769

(R\$mil)

Obs.: Valores nominais

Quantidade de Operações

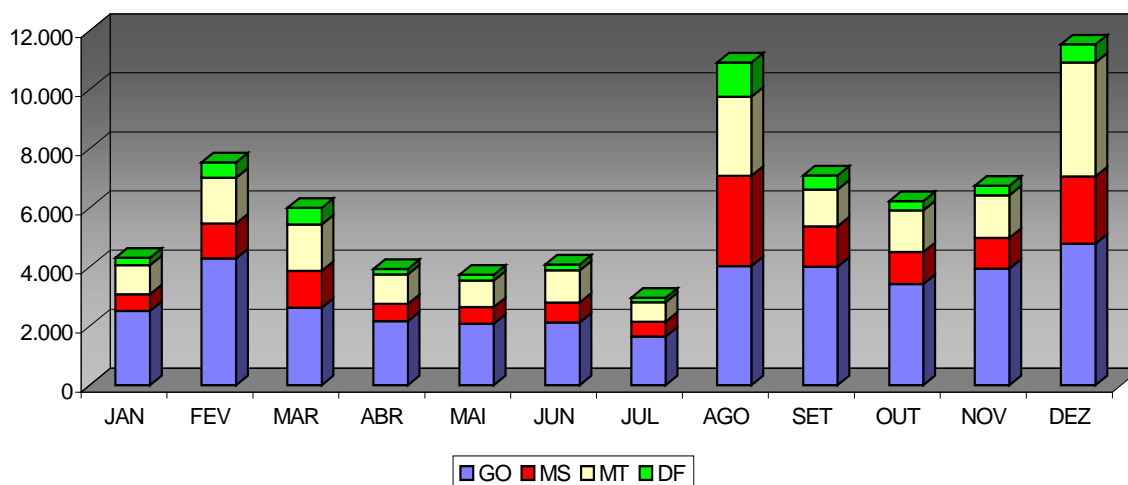

Contratações

Programa Mês a Mês – Empresarial

R\$(mil)

Meses	Empresarial									
	Desen.Industrial		Infra-estrutura Econômica		Comércio e Serviços		Desen.Turismo Regional		Total Empresarial	
	Qtde.	Valor	Qtde.	Valor	Qtde.	Valor	Qtde.	Valor	Qtde.	Valor
JAN	144	14.090	0	0	729	44.923	188	10.836	1.061	69.849
FEV	478	46.074	1	62.490	2.955	128.349	729	31.307	4.163	268.221
MAR	169	40.716	1	5.012	1.328	95.388	323	13.242	1.821	154.357
ABR	52	175.964	0	0	241	37.002	23	4.128	316	217.094
MAI	63	76.098	0	0	250	31.556	34	5.280	347	112.934
JUN	75	86.461	1	892	231	38.726	13	2.556	320	128.636
JUL	42	7.918	3	1.664	224	42.873	24	8.012	293	60.468
AGO	796	138.558	0	0	5.469	284.110	1.274	69.640	7.539	492.308
SET	1.547	86.829	1	531	613	42.165	441	65.965	2.602	195.490
OUT	634	68.209	2	3.041	153	19.912	147	9.689	936	100.851
NOV	495	99.342	1	18	150	18.628	150	10.033	796	128.021
DEZ	703	153.008	2	19.346	2.730	139.066	724	31.439	4.159	342.860
Total	5.198	993.269	12	92.995	15.073	922.698	4.070	262.129	24.353	2.271.090

Obs.: Valores nominais

Quantidade de Operações

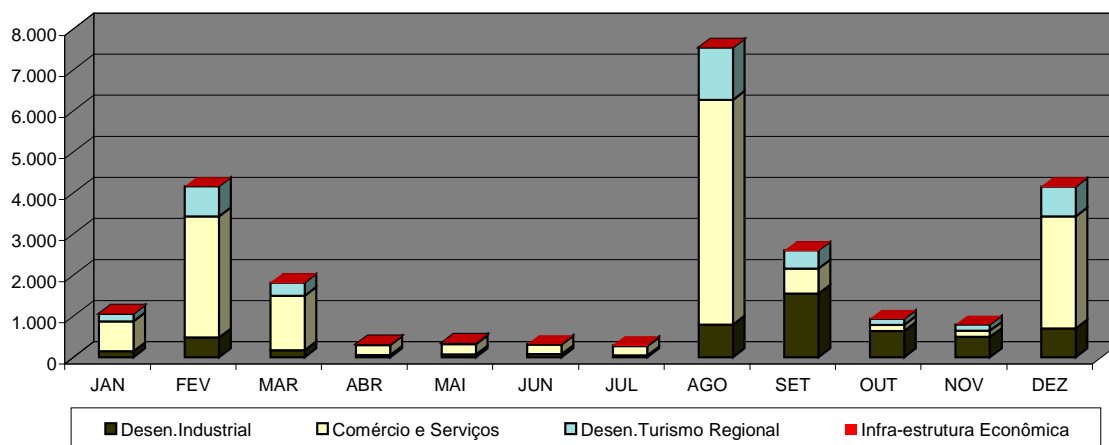

Contratações

Programa Mês a Mês – Rural

R\$(mil)

Rural												
Meses	Pronaf RA		Desen.Rural		Pronaf		Pronatureza		Custeio		Total Rural	
	Qtde.	Valor	Qtde.	Valor	Qtde.	Valor	Qtde.	Valor	Qtde.	Valor	Qtde.	Valor
JAN	117	1.990	460	54.474	2.652	39.793	14	2.473	2	35	3.245	98.766
FEV	288	4.186	502	41.863	2.557	42.701	16	3.430	3	106	3.366	92.285
MAR	313	4.967	693	119.516	3.150	54.847	15	2.580	2	385	4.173	182.294
ABR	308	4.688	653	59.998	2.640	50.185	9	5.605	1	206	3.611	120.681
MAI	274	3.879	708	87.598	2.394	50.450	9	876	0	0	3.385	142.804
JUN	322	4.306	822	84.449	2.599	63.871	10	2.057	0	0	3.753	154.684
JUL	119	1.655	772	100.731	1.764	43.636	10	756	0	0	2.665	146.777
AGO	126	1.791	836	87.440	2.403	56.640	14	5.145	0	0	3.379	151.015
SET	162	2.075	791	87.235	3.431	66.240	17	2.268	91	22.147	4.492	179.965
OUT	301	4.241	728	68.386	4.093	72.267	16	22.303	147	30.233	5.285	197.430
NOV	371	5.417	719	72.631	4.680	71.567	24	3.516	148	24.566	5.942	177.696
DEZ	399	6.462	968	169.003	5.743	98.015	23	25.688	233	39.115	7.366	338.283
Total	3.100	45.657	8.652	1.033.323	38.106	710.211	177	76.697	627	116.792	50.662	1.982.680

Obs.: Valores nominais

Quantidade de Operações

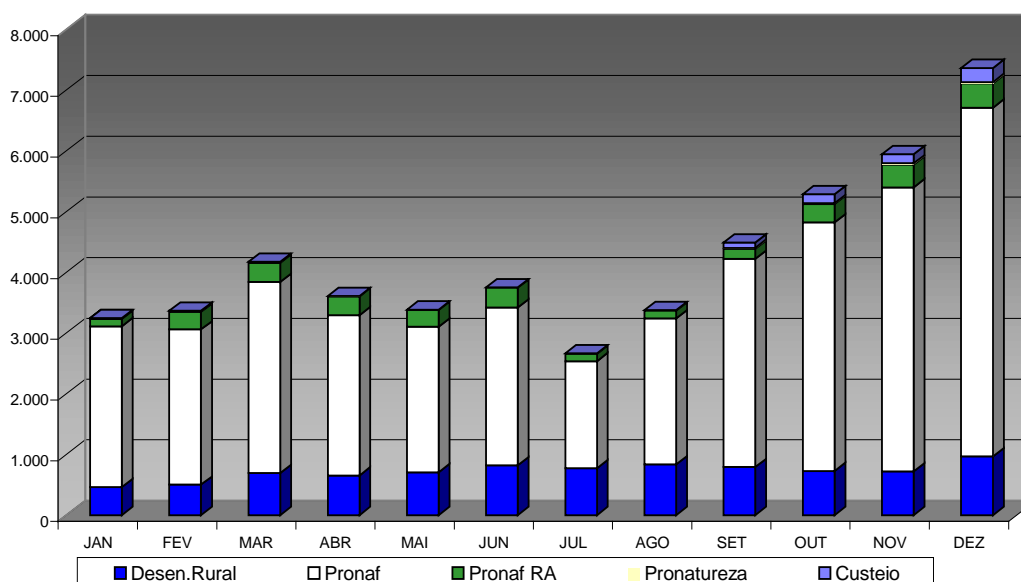

Contratações

UF Mês a Mês – Empresarial

(R\$mil)

Meses	Empresarial									
	DF		GO		MS		MT		TOTAL	
	Qtde.	Valor	Qtde.	Valor	Qtde.	Valor	Qtde.	Valor	Qtde.	Valor
JAN	144	15.386	420	28.072	238	10.637	259	15.754	1.061	69.849
FEV	407	21.978	2.231	123.281	874	32.382	651	90.579	4.163	268.221
MAR	409	52.469	183	25.870	689	27.826	540	48.193	1.821	154.357
ABR	98	8.127	119	33.455	49	67.822	50	107.691	316	217.094
MAI	89	14.498	160	31.086	51	4.432	47	62.919	347	112.934
JUN	66	7.201	136	35.424	67	58.177	51	27.834	320	128.636
JUL	67	14.686	122	21.124	53	5.706	51	18.951	293	60.468
AGO	1.056	58.127	2.053	129.500	2.346	194.625	2.084	110.055	7.539	492.308
SET	345	25.624	1.443	124.326	485	22.816	329	22.724	2.602	195.490
OUT	160	21.127	386	30.690	128	19.241	262	29.793	936	100.851
NOV	120	14.976	241	20.962	166	11.553	269	80.531	796	128.021
DEZ	325	50.191	303	102.832	1.363	82.924	2.168	106.913	4.159	342.860
Total	3.286	304.389	7.797	706.622	6.509	538.140	6.761	721.938	24.353	2.271.090

Obs.: Valores nominais

Quantidade de Operações

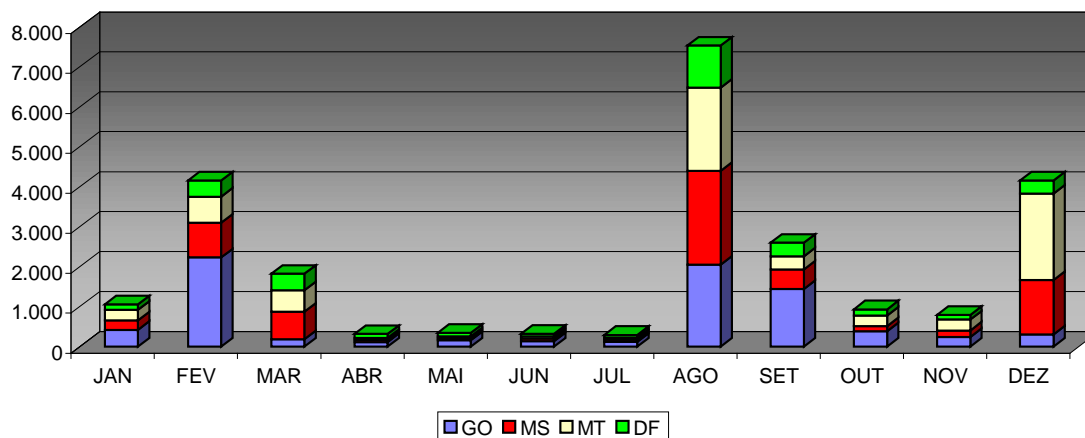

Contratações

UF Mês a Mês – Rural

R\$(mil)

Meses	Rural									
	DF		GO		MS		MT		Total Rural	
	Qtde.	Valor	Qtde.	Valor	Qtde.	Valor	Qtde.	Valor	Qtde.	Valor
JAN	105	3.822	2.087	46.293	326	18.770	727	29.881	3.245	98.766
FEV	105	4.349	2.047	47.157	315	14.162	899	26.618	3.366	92.285
MAR	146	6.241	2.435	71.581	550	66.471	1.042	38.001	4.173	182.294
ABR	85	3.541	2.047	59.235	529	24.273	950	33.632	3.611	120.681
MAI	109	4.533	1.918	58.790	501	24.386	857	55.096	3.385	142.804
JUN	131	4.484	1.978	71.378	606	27.457	1.038	51.365	3.753	154.684
JUL	92	12.818	1.521	64.680	446	36.431	606	32.849	2.665	146.777
AGO	109	5.536	1.972	80.278	701	28.845	597	36.356	3.379	151.015
SET	137	7.266	2.563	77.060	879	49.123	913	46.516	4.492	179.965
OUT	153	3.075	3.036	79.103	945	62.702	1.151	52.550	5.285	197.430
NOV	200	3.757	3.693	91.810	873	36.076	1.176	46.052	5.942	177.696
DEZ	284	6.488	4.478	129.021	910	121.610	1.694	81.163	7.366	338.283
Total	1.656	65.910	29.775	876.386	7.581	510.306	11.650	530.078	50.662	1.982.680

Obs.: Valores nominais

Quantidade de Operações

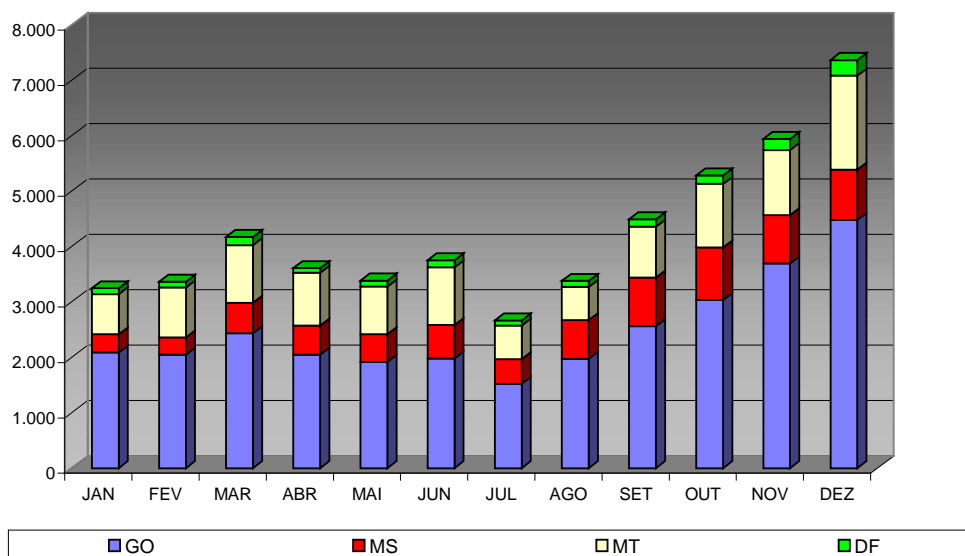

Contratações - Comparativo

Comparativo Mês a Mês

	2010			2009			Variação %	
	Quantidade	Valor	Valor Médio	Quantidade	Valor	Valor Médio	Quantidade	Valor
Janeiro	4.306	169.765	39	4.994	200.431	40	-13,78%	-15,30%
Fevereiro	7.529	362.967	48	4.562	244.102	54	65,04%	48,69%
Março	5.994	338.693	57	5.989	373.102	62	0,08%	-9,22%
Abril	3.927	339.812	87	5.967	342.190	57	-34,19%	-0,69%
Maió	3.732	257.155	69	3.316	176.164	53	12,55%	45,98%
Junho	4.073	284.731	70	5.033	301.072	60	-19,07%	-5,43%
Julho	2.958	208.015	70	2.329	214.660	92	27,01%	-3,10%
Agosto	10.918	645.188	59	4.351	241.485	56	150,93%	167,18%
Setembro	7.094	376.276	53	6.250	255.001	41	13,50%	47,56%
Outubro	6.221	298.783	48	5.848	216.493	37	6,38%	38,01%
Novembro	6.738	306.133	45	7.476	288.351	39	-9,87%	6,17%
Dezembro	11.525	681.143	59	8.454	358.232	42	36,33%	90,14%

R\$(mil)

TOTAL	75.015	4.268.662	57	64.569	3.211.283	50	16,18%	32,93%
--------------	---------------	------------------	-----------	---------------	------------------	-----------	---------------	---------------

Obs.: valores atualizados pela TR, posição 31/12/2010

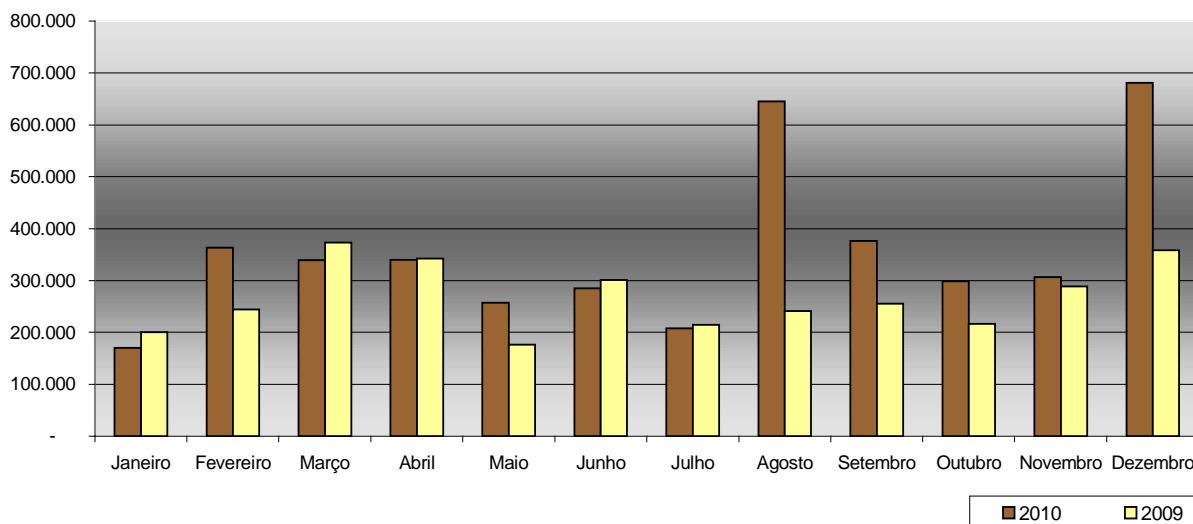

Contratações por Município

Por Município

UF	CONTRATAÇÕES POR MUNICÍPIOS				
	Municípios Existentes	Municípios c/ Operações	(%)	Qtde. Operações	Valor
DF	1	1	100,0	4.942	370.299
GO	246	246	100,0	37.572	1.583.008
MS	78	78	100,0	14.090	1.048.446
MT	141	141	100,0	18.411	1.252.016
Região	466	466	100,0	75.015	4.253.769
DF	1	1		3.072	291.172
RIDE	19	19		1.870	79.128

Obs.: valores nominais

- Controle a partir de agências jurisdicionadas.

Contratações UF x Região

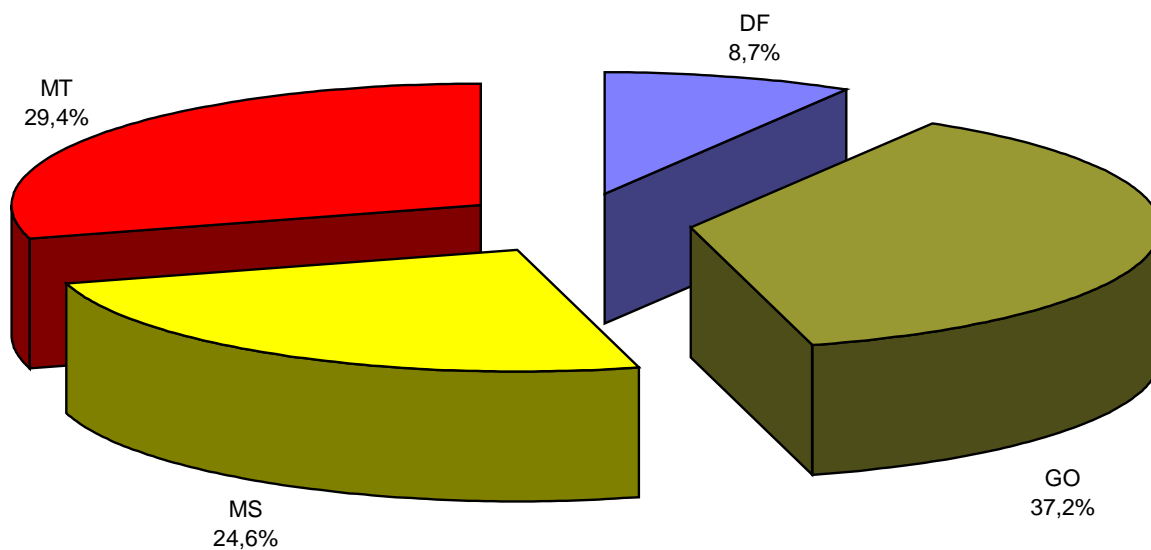

Saldos de Financiamentos

Por Programa e Unidade Federativa

(R\$ mil)					
PROGRAMAS	DF	GO	MS	MT	TOTAL
EMPRESARIAL	692.271	1.398.198	1.089.510	1.229.249	4.409.229
Industrial	160.973	783.406	610.048	523.381	2.077.808
Infra-estrutura	152.547	62.728	38.270	199.340	452.886
Turismo	47.343	84.417	84.458	82.335	298.553
Comércio Serviços	331.409	467.647	356.734	424.193	1.579.983
RURAL	532.226	3.363.611	2.037.135	2.813.772	8.746.744
Rural/Integração	460.941	2.436.933	1.525.368	1.782.858	6.206.100
PRONAF	41.503	796.977	180.318	674.941	1.693.739
PRONAF-RA	8.719	47.392	80.032	263.783	399.927
PAPRA	1.069	719	10.056	10.670	22.514
Pronatureza	18.603	53.203	162.363	57.878	292.047
Estocagem	0	1.010	0	3.269	4.278
Custeio	1.390	27.377	78.998	20.373	128.138
Total Geral	1.224.497	4.761.810	3.126.645	4.043.021	13.155.973

Obs.: posição de 31/12/2010

* Rural/Integração: inclui contratações dos programas de Retenção de fêmeas bovinas na planície pantaneira, Retenção de matrizes e crias de bovinos e ovinos e Destruição de soqueiras do algodão

* Empresarial: inclui contratações com Aquisição de Matéria prima e Capital de Giro associado.

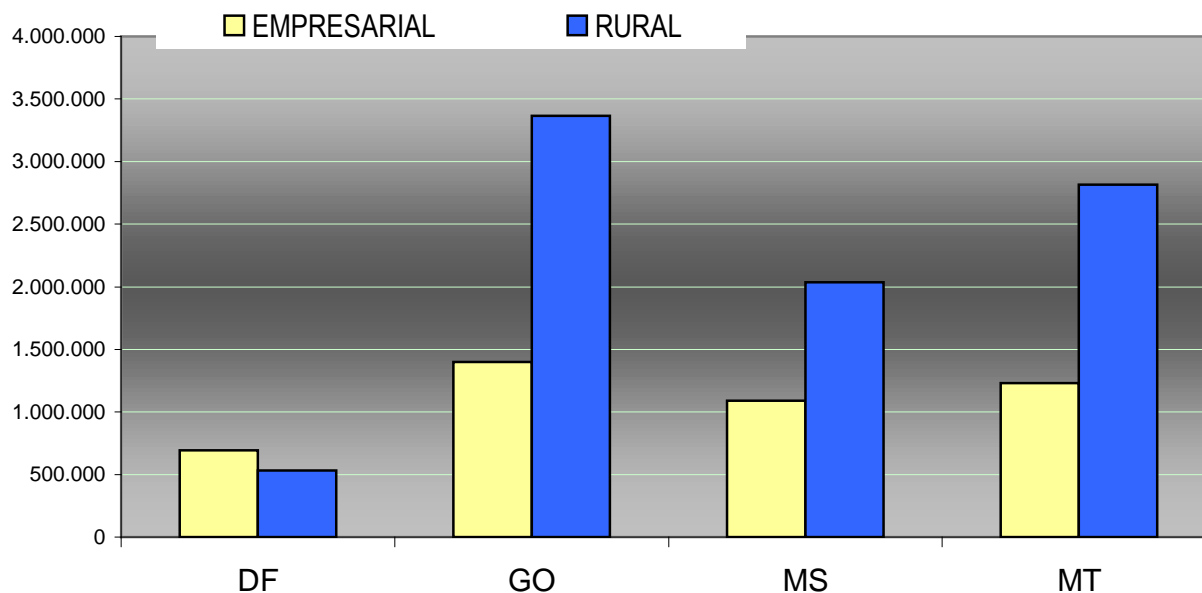

Saldos de Financiamentos

Por Porte e Programa, Porte UF

(R\$ mil)

PROGRAMAS	Grande	Médio	Pequeno	Mini/Micro	Cooperativa	TOTAL
EMPRESARIAL	1.906.796	784.152	1.522.914	195.366	0	4.409.229
Industrial	1.346.191	378.831	328.024	24.763	0	2.077.808
Infra-estrutura	353.908	91.426	7.369	183	0	452.886
Turismo	16.103	38.863	213.657	29.930	0	298.553
Comércio Serviços	190.595	275.033	973.864	140.491	0	1.579.983
RURAL	2.344.455	2.378.496	2.561.175	1.152.392	310.225	8.746.744
Rural/Integração	2.041.614	2.282.395	1.230.420	622.683	28.988	6.206.100
PRONAF	0	0	901.702	510.799	281.237	1.693.739
PRONAF-RA	0	0	399.927	0	0	399.927
PAPRA	0	0	13.921	8.593	0	22.514
Pronatureza	199.746	71.987	11.806	8.509	0	292.047
Estocagem	3.614	664	0	0	0	4.278
Custeio	99.481	23.450	3.399	1.808	0	128.138
Total Geral	4.251.251	3.162.648	4.084.089	1.347.759	310.225	13.155.973

Obs.: posição em 31/12/2010

(R\$ mil)

PORTE	DF	GO	MS	MT	REGIÃO
Grande	398.572	1.147.433	1.368.940	1.336.306	4.251.251
Médio	226.275	1.465.603	629.090	841.680	3.162.648
Pequeno	520.405	1.448.515	816.703	1.298.466	4.084.089
Mini/Micro	71.002	534.605	272.254	469.897	1.347.759
Cooperativa	8.242	165.654	39.657	96.672	310.225
Total	1.224.497	4.761.810	3.126.645	4.043.021	13.155.973

Obs.: posição em 31/12/2010

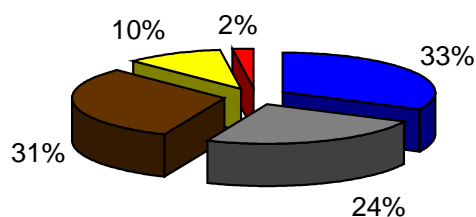

■ Grande ■ Médio ■ Pequeno ■ Mini/Micro ■ Cooperativa

Saldos de Financiamentos

Por Risco Operacional

(R\$ mil)

Risco	Vincendos	Com Parcelas Vencidas	TOTAL	% Vencidas
FCO (100%)	1.175.704	302.975	1.478.679	20,49
BB (100%)	11.513.016	75.535	11.588.551	0,65
Compartilhado (50% FCO - 50%BB)	65.459	770	66.228	1,16
Terceiros* (100%)	19.740	2.774	22.514	12,32
TOTAL	12.773.919	382.054	13.155.973	2,90

Obs.: posição 31/12/2010

* Operação de Reforma Agrária, contratada no âmbito do FCO/PAPRA, com risco do PROCERA

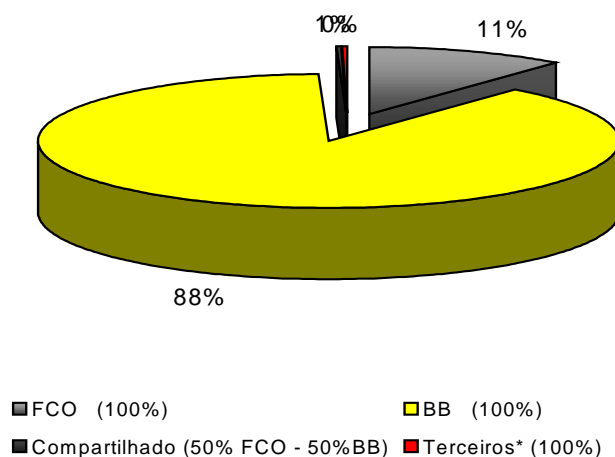

Saldos de Financiamentos - Inadimplência

Por Programa

(R\$ mil)

PROGRAMAS	OPERAÇÕES		Total	% Vencidas
	Vincendas	Com Parcelas Vencidas		
EMPRESARIAL	4.379.611	29.618	4.409.229	0,67
Industrial	2.063.198	14.609	2.077.808	0,70
Infra-estrutura Econômico	451.883	1.002	452.886	0,22
Turismo	296.742	1.811	298.553	0,61
Comércio Serviços	1.567.788	12.195	1.579.983	0,77
RURAL	8.394.308	352.436	8.746.744	4,03
Rural/Integração	6.019.411	186.689	6.206.100	3,01
PRONAF	1.588.462	105.277	1.693.739	6,22
PRONAF-RA	346.173	53.754	399.927	13,44
PAPRA	19.740	2.774	22.514	12,32
Pronatureza	291.996	51	292.047	0,02
Estocagem	2.955	1.323	4.278	30,92
Custeio	125.570	2.568	128.138	2,00
Total Geral	12.773.919	382.054	13.155.973	2,90

Obs.: posição 31/12/2010

Saldos de Financiamentos - Inadimplência

Por UF

(R\$ mil)

UF	OPERAÇÕES		TOTAL	% Vencidas
	VINCENDAS	COM PARCELAS VENCIDAS		
DF	1.145.092	79.405	1.224.497	6,48
GO	4.684.501	77.309	4.761.810	1,62
MS	3.049.082	77.563	3.126.645	2,48
MT	3.895.244	147.777	4.043.021	3,66
TOTAL	12.773.919	382.054	13.155.973	2,90

Obs.: posição 31/12/2010

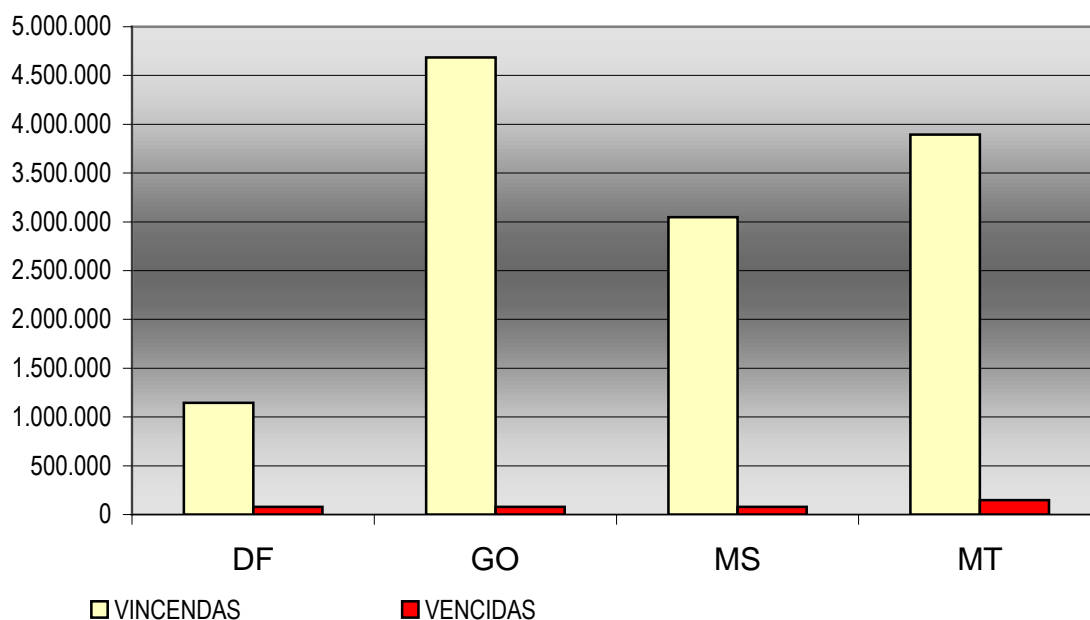

Geração ou Manutenção de Empregos

Empregos Gerados ou Mantidos

(Quantidade)

Programas	Empregos Gerados	DF	GO	MS	MT	TOTAL
EMPRESARIAL						
Industrial	Diretos	3.160	14.936	5.413	13.096	36.605
	Indiretos	5.587	26.880	7.830	23.305	63.602
Infra-estrutura	Diretos	6	71	15	21	113
	Indiretos	6	71	15	21	113
Comércio Serviços	Diretos	5.293	6.779	6.142	7.463	25.677
	Indiretos	9.190	11.959	11.032	13.264	45.445
Turismo	Diretos	2.087	3.325	3.085	2.933	11.430
	Indiretos	1.752	2.799	2.532	2.343	9.426
Total Empresarial	Diretos	10.546	25.111	14.655	23.513	73.825
	Indiretos	16.535	41.709	21.409	38.933	118.586
RURAL						
Rural/Integração	Diretos	1.158	17.536	11.983	10.529	41.206
	Indiretos	2.088	33.024	21.460	19.095	75.667
PRONAF	Diretos	1.720	26.910	5.355	16.494	50.479
	Indiretos	2.525	39.880	7.832	24.552	74.789
Pronaf-RA	Diretos	553	1.767	7.939	4.087	14.346
	Indiretos	1.106	3.534	15.878	8.174	28.692
Pronatureza	Diretos	104	544	2.150	433	3.231
	Indiretos	188	1.009	3.726	750	5.673
Total Rural	Diretos	3.535	46.757	27.427	31.543	109.262
	Indiretos	5.907	77.447	48.896	52.571	184.821
TOTAL Geral	Diretos	14.081	71.868	42.082	55.056	183.087
	Indiretos	22.442	119.156	70.305	91.504	303.407
		36.523	191.024	112.387	146.560	486.494

PARTE II

Números de 1989 a 2010

Recursos

Transferências do Tesouro Nacional - 1989 a 2010

(R\$ mil)	
ANO	Valor Atualizado
1989	75.834
1990	359.014
1991	337.013
1992	311.037
1993	378.680
1994	371.086
1995	422.247
1996	400.202
1997	412.969
1998	419.753
1999	432.816
2000	483.089
2001	583.437
2002	670.658
2003	680.176
2004	797.601
2005	904.415
2006	976.594
2007	1.110.741
2008	1.341.672
2009	1.245.146
2010	1.396.099
TOTAL	14.110.280

Nota: Valores atualizados pela TR, posição em 31/12/2010

Contratações

Por Programa e Unidade Federativa – 1989 a 2010

(R\$mil)

PROGRAMAS	DF		GO		MS		MT		TOTAL	
	Qtde.	Valor	Qtde.	Valor	Qtde.	Valor	Qtde.	Valor	Qtde.	Valor
EMPRESARIAL	9.712	1.558.401	22.759	3.416.426	16.881	1.955.279	18.474	2.346.778	67.826	9.276.884
Industrial	1.440	468.490	6.842	2.007.372	3.207	1.032.660	3.927	919.197	15.416	4.427.719
Infra-estrutura	18	280.683	33	114.842	204	118.067	246	395.593	501	909.184
Turismo	1.058	84.424	2.047	186.329	2.545	148.532	2.337	158.140	7.987	577.425
Comércio Serviços	7.195	724.617	13.835	1.107.796	10.924	655.902	11.964	873.848	43.918	3.362.163
Capital de Giro	1	187	2	88	1	118	0	0	4	393
RURAL	13.850	602.731	254.563	6.398.789	120.965	3.782.427	192.287	5.333.308	581.665	16.117.255
Rural/Integração	2.649	412.995	50.485	4.087.512	22.688	2.708.868	29.058	3.349.029	104.880	10.558.404
PAPRA	749	2.297	10.774	43.261	39.633	106.180	34.858	143.642	86.014	295.380
PRONAF	9.086	89.051	171.221	1.696.851	32.828	329.098	65.549	912.958	278.684	3.027.957
PRONAF-RA	673	8.265	16.734	101.502	22.693	152.805	61.081	510.574	101.181	773.146
Pronatureza	129	16.313	427	52.607	202	168.154	56	73.144	814	310.219
Estocagem	16	4.116	245	82.173	24	12.456	263	133.986	548	232.731
Custeio	548	69.694	4.677	334.884	2.897	304.866	1.422	209.974	9.544	919.417
Total Geral	23.562	2.161.132	277.322	9.815.215	137.846	5.737.705	210.761	7.680.086	649.491	25.394.139

Contratações

Programa e Porte - 1989 a 2010

PROGRAMAS	(R\$ mil)											
	Grande		Médio		Pequeno		Mini/Micro		Cooperativa		TOTAL	
	Qtde.	Valor	Qtde.	Valor	Qtde.	Valor	Qtde.	Valor	Qtde.	Valor	Qtde.	Valor
EMPRESARIAL	1.412	3.721.490	4.788	1.711.557	47.562	3.159.337	13.414	585.909	650	98.591	67.826	9.276.884
Industrial	1.005	2.561.355	2.768	891.619	8.919	781.600	2.436	123.793	288	69.352	15.416	4.427.719
Infra-estrutura	43	688.761	31	168.160	52	22.001	13	1.023	362	29.239	501	909.184
Turismo	15	56.076	164	83.606	6.308	374.400	1.500	63.343	0	0	7.987	577.425
Comércio Serviços	349	415.298	1.823	567.992	32.282	1.981.149	9.464	397.725	0	0	43.918	3.362.163
Capital de Giro	0	0	2	180	1	187	1	25	0	0	4	393
RURAL	10.183	3.959.572	41.103	4.614.199	98.957	3.379.458	422.469	3.831.985	8.953	332.041	581.665	16.117.255
Rural/Integração	8.284	3.279.646	35.835	4.004.197	36.446	2.043.785	23.821	933.982	494	296.795	104.880	10.558.404
PAPRA	0	0	5	20	7.409	25.311	70.350	239.383	8.250	30.666	86.014	295.380
PRONAF	0	0	344	3.093	50.232	1.171.149	227.899	1.849.134	209	4.581	278.684	3.027.957
PRONAF-RA	0	0	175	2.324	2.584	21.719	98.422	749.104	0	0	101.181	773.146
Pronatureza	103	219.384	347	70.043	162	12.121	202	8.671	0	0	814	310.219
Estocagem	203	125.757	329	106.213	14	732	2	29	0	0	548	232.731
Custeio	1.593	334.785	4.068	428.310	2.110	104.641	1.773	51.682	0	0	9.544	919.417
Total Geral	11.595	7.681.062	45.891	6.325.756	146.519	6.538.795	435.883	4.417.893	9.603	430.633	649.491	25.394.139

Obs.: valores atualizados pela TR, posição 31/12/2010

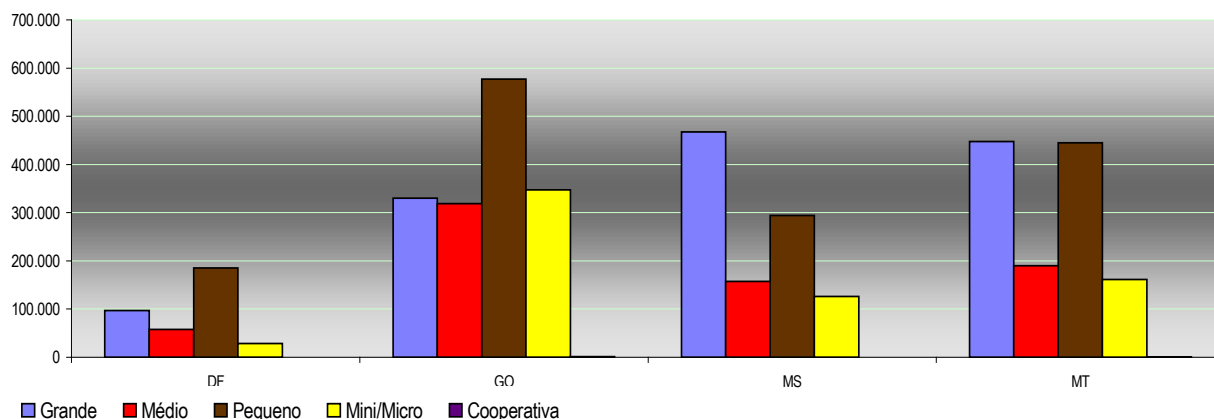

Contratações

Por Porte e Unidade Federativa - 1989 a 2010

PORTE	DF		GO		MS		MT		REGIAO	
	Qtde.	Valor	Qtde.	Valor	Qtde.	Valor	Qtde.	Valor	Qtde.	Valor
	Grande	475	795.094	3.679	2.382.901	3.280	2.101.426	4.161	2.401.641	11.595
Médio	1.696	458.422	20.496	2.708.702	11.633	1.417.154	12.066	1.741.479	45.891	6.325.756
Pequeno	9.307	703.933	62.531	2.525.006	27.497	1.362.118	47.184	1.947.737	146.519	6.538.795
Mini/Micro	12.039	187.123	189.282	1.968.883	94.389	811.214	140.173	1.450.674	435.883	4.417.893
Cooperativa	45	16.560	1.334	229.725	1.047	45.793	7.177	138.555	9.603	430.633
Total	23.562	2.161.132	277.322	9.815.215	137.846	5.737.705	210.761	7.680.086	649.491	25.394.139

(R\$ mil)

Obs.: Valores atualizados pela TR, posição 31/12/2010

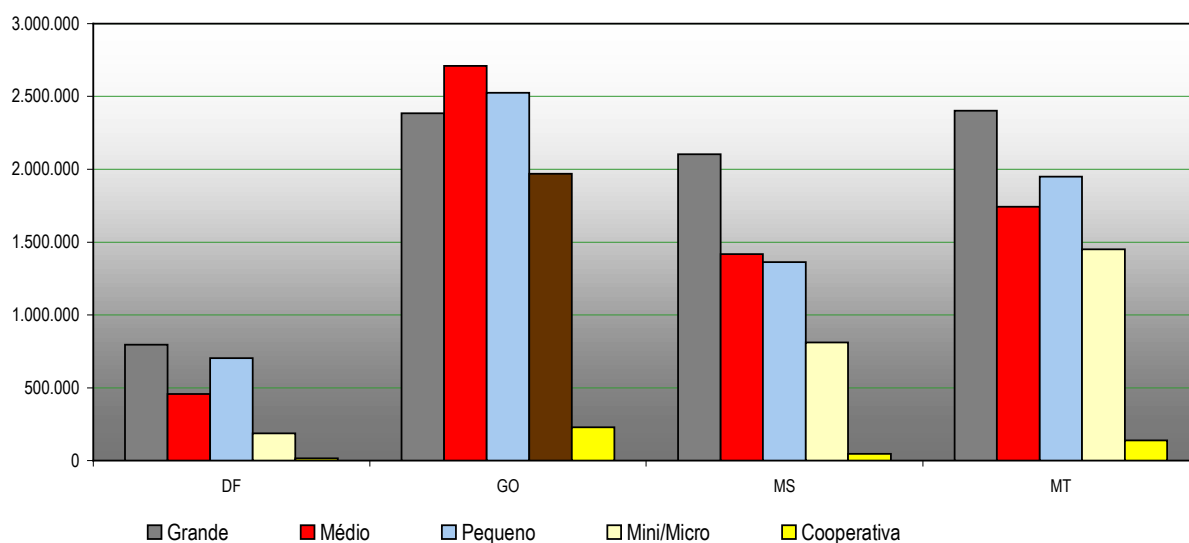

Geração ou Manutenção de Empregos

Empregos Gerados ou Mantidos - 1989 a 2010

PROGRAMAS	DF	GO	MS	MT	REGIÃO
EMPRESARIAL	113.593	304.350	160.707	176.158	754.808
Industrial	42.111	211.055	98.854	93.326	445.346
Infra-estrutura	9.646	3.296	1.832	10.711	25.485
Turismo	8.241	12.733	13.011	12.043	46.028
Comercio Serviços	53.595	77.266	47.010	60.078	237.949
RURAL	61.872	782.610	549.599	956.733	2.350.814
Rural/Integração	41.086	408.734	271.232	305.631	1.026.683
PRONAF	11.205	274.192	75.158	181.668	542.223
PRONAF-RA	7.213	81.995	127.497	422.067	638.772
PAPRA	550	11.797	56.522	39.140	108.009
Pronatureza	1.818	5.892	19.190	8.227	35.127
TOTAL	175.465	1.086.960	710.306	1.132.891	3.105.622

Obs.: Posição em 31/12/2010

