

## **ADMINISTRADORES**

**Ministério da Integração Nacional  
Conselho Deliberativo – CONDEL/FCO  
Banco do Brasil S.A.**

# **FCO**

**Fundo Constitucional de Financiamento do Centro-Oeste**

**Informações Gerenciais  
Janeiro a Dezembro de 2009**

## ÍNDICE

Página

### PARTE I – Números de 2009

<b>Recursos</b> .....	<b>4</b>
Transferências do Tesouro Nacional.....	4
<b>Programação Orçamentária</b> .....	<b>5</b>
Distribuição dos Recursos Ingressados .....	5
<b>Execução Orçamentária</b> .....	<b>6</b>
Movimentação de Recursos.....	6
Limite para financiamento de custeio e aquisição de matéria prima e insumos aos mini, micro e pequenos tomadores no mês de agosto de 2009 * .....	7
<b>Repasse de Recursos a Outras IF</b> .....	<b>8</b>
Contratações com Mini, Micro e Pequenos Tomadores.....	8
<b>Contratações</b> .....	<b>9</b>
Programação Anual 2009.....	9
<b>Contratações</b> .....	<b>10</b>
Por Programa e Unidade Federativa.....	10
Por Porte e Unidade Federativa.....	11
Por Grupo/Porte e Unidade Federativa .....	12
Programa e Porte.....	13
UF Mês a Mês .....	14
Programa Mês a Mês – Empresarial.....	15
Programa Mês a Mês – Rural .....	16
UF Mês a Mês – Empresarial .....	17
UF Mês a Mês – Rural .....	18
Comparativo Mês a Mês .....	19
Por Município .....	20
<b>Saldos de Financiamentos</b> .....	<b>21</b>
Por Programa e Unidade Federativa.....	21
Por Porte e Programa, Porte UF.....	22
Por Risco Operacional .....	23
<b>Saldos de Financiamentos - Inadimplência</b> .....	<b>24</b>
Por Programa .....	24
<b>Saldos de Financiamentos - Inadimplência</b> .....	<b>25</b>
Por UF.....	25
<b>Geração ou Manutenção de Empregos</b> .....	<b>26</b>
Empregos Gerados ou Mantidos .....	26

### PARTE II – Números de 1989 a 2009

<b>Recursos</b> .....	<b>28</b>
Transferências do Tesouro Nacional - 1989 a 2009.....	28
<b>Contratações</b> .....	<b>29</b>
Por Programa e Unidade Federativa – 1989 a 2009.....	29
Programa e Porte - 1989 a 2009.....	30
Por Porte e Unidade Federativa - 1989 a 2009 .....	31
<b>Geração ou Manutenção de Empregos</b> .....	<b>32</b>
Empregos Gerados ou Mantidos - 1989 a 2009 .....	32

# **PARTE I**

## **Números de 2009**

## Recursos

### Transferências do Tesouro Nacional

(R\$ mil)

MÊS	Previsto (1)	Realizado		
	Valor Nominal	Valor Nominal	Valor Atualizado (2)	(%)
Janeiro	116.627	77.815	78.405	66,7
Fevereiro	107.941	125.498	126.118	116,3
Março	121.373	79.396	79.710	65,4
Abril	129.132	106.434	106.761	82,4
Maiο	133.279	118.614	118.925	89,0
Junho	115.092	114.963	115.191	99,9
Julho	126.946	107.858	107.980	85,0
Agosto	111.726	72.783	72.830	65,1
Setembro	91.580	79.266	79.306	86,6
Outubro	132.342	121.842	121.904	92,1
Novembro	127.650	127.423	127.488	99,8
Dezembro	172.804	102.004	102.020	59,0
<b>TOTAL</b>	<b>1.486.493</b>	<b>1.233.895</b>	<b>1.236.638</b>	<b>83,0</b>

(1) Projeção da STN para o exercício de 2009

(2) Valores atualizados pela TR, posição em 31/12/2009

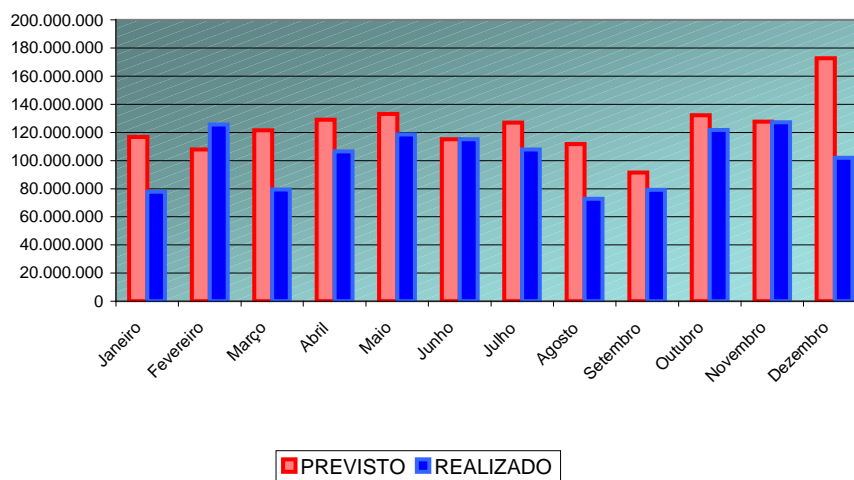

## Programação Orçamentária

### Distribuição dos Recursos Ingressados

(R\$ mil)

PROGRAMAS	DF		GO		MS		MT		Região	
	Valor	%	Valor	%	Valor	%	Valor	%	Valor	%
Recursos Distribuídos (1)	210.996	17,10	322.047	26,10	255.416	20,70	322.047	26,10	1.110.506	90,00
FCO Rural (2)	42.199	3,42	161.023	13,05	127.708	10,35	185.849	15,66	516.780	42,48
FCO Empresarial (3)	168.797	13,68	161.023	13,05	127.708	10,35	136.198	10,44	593.726	47,52
Recursos a Distribuir (4)	---	---	---	---	---	---	---	---	123.390	10,00
PRONAF-Reforma Agrária	---	---	---	---	---	---	---	---	123.390	10,00
<b>TOTAL</b>	---	---	---	---	---	---	---	---	1.233.895	100,00

Notas:

(1) **Recursos distribuídos:**

- a) os recursos previstos para o FCO Rural e FCO Empresarial poderão ser remanejados no âmbito da Unidade Federativa, de acordo com a demanda que efetivamente se verificar, dando-se ciência à Secretaria Executiva.
  - b) os recursos distribuídos para o Distrito Federal serão aplicados na Região Integrada de Desenvolvimento do Distrito Federal e Entorno – RIDE (exceto nos municípios localizados no Estado de Minas Gerais).
- (2) **FCO Empresarial:** em cada Unidade Federativa, os recursos serão distribuídos no âmbito das Linhas de Financiamento do FCO Empresarial.
- (3) **FCO Rural:** em cada Unidade Federativa, os recursos serão distribuídos no âmbito das Linhas de Financiamento do FCO Rural.
- (4) **Recursos a distribuir:** referem-se aos recursos reservados por Lei ao Pronaf – Reforma Agrária, que serão destinados às Unidades Federativas conforme a demanda apresentada no Programa.
- (5) A assistência para a Linha de Financiamento de Desenvolvimento dos Setores Comercial e de Serviços fica limitada a 20% dos recursos previstos para o exercício de 2009, respeitados os seguintes percentuais de distribuição por Unidade Federativa: DF – 19,0%; GO – 29,0%; MT – 29,0%; e MS – 23,0%.
- (6) A assistência aos mini/micro e pequenos tomadores de financiamento de custeio, nas Linhas de Financiamento do FCO Rural, excetuados a Linha de Financiamento de Conservação da Natureza e o Pronaf, e de aquisição de insumos e/ou matéria-prima e formação de estoques para vendas, nas Linhas de Financiamento do FCO Empresarial, fica limitada, em cada Unidade Federativa, ao montante contratado de financiamentos de investimentos com esse segmento de mini/micro e pequenos tomadores, respeitado o teto de 25% dos recursos previstos para o exercício anual.

Observações:

- I. Para o primeiro trimestre do ano, será observado como limite de contratação o valor calculado com base na média mensal das contratações de investimento observadas no período de junho a novembro do ano anterior, multiplicada por três.
- II. A partir do segundo trimestre, será observado como limite de contratação o valor acumulado dos investimentos contratados no exercício.
- III. Os percentuais de distribuição entre os setores rural e empresarial, definidos pelos Conselhos de Desenvolvimento dos Estados – CDE, são os seguintes:

Setor	UF	DF	GO	MT	MS
FCO Empresarial		80%	50%	50%	50%
FCO Rural		20%	50%	50%	50%
<b>Total</b>		<b>100%</b>	<b>100%</b>	<b>100%</b>	<b>100%</b>

- IV. As informações de que tratam as observações I e II serão inseridas mensalmente no Caderno de Informações Gerenciais.

## Execução Orçamentária

### Movimentação de Recursos

Posição em 31.12.2009

							Em R\$
<b>1. RECURSOS - ORIGEM</b>							<b>1.698.053.325</b>
1.1 Disponibilidade Financeira - Sobre de 30.09.2009							886.276.415
1.2 Transferências do Tesouro Nacional no Exercício							351.268.688
1.3 Resultado Parcial do Exercício							41.795.087
1.4 Retorno de Financiamentos							418.713.136
	PRONAF-RA	DF	GO	MS	MT	TOTAL	
<b>2. RECURSOS REDISTRIBUÍDOS EM 30.09.2009</b>							<b>1.698.053.325</b>
2.1 FCO Rural							756.136.471
2.2 FCO Rural Reforma Agrária							137.121.206
2.3 FCO Empresarial							804.795.648
<b>3. RECURSOS UTILIZADOS</b>							<b>329.767.787</b>
3.1 FCO Rural							203.019.302
3.2 FCO Rural Reforma Agrária							-117.386.160
3.3 FCO Empresarial							244.134.646
<b>4. RECURSOS FINANCEIROS DISPONÍVEIS POR PROGRAMA (2 - 3)</b>							<b>1.368.285.538</b>
4.1 FCO Rural							553.117.170
4.2 FCO Rural Reforma Agrária							254.507.366
4.3 FCO Empresarial							560.661.002

Posição Acumulada

							Em R\$
<b>1. RECURSOS - ORIGEM</b>							<b>3.263.430.788</b>
1.1 Disponibilidade Financeira - Posição em 31.12.2008							462.573.660
1.2 Transferências do Tesouro Nacional no Exercício							1.233.895.076
1.3 Resultado Parcial do Exercício							132.197.633
1.4 Retorno de Financiamentos							1.434.764.419
	PRONAF-RA	DF	GO	MS	MT	TOTAL	
<b>2. RECURSOS DISTRIBUÍDOS EM 2009</b>							<b>3.263.430.788</b>
2.1 FCO Rural							1.541.272.398
2.2 FCO Rural Reforma Agrária							146.307.648
2.3 FCO Empresarial							1.575.850.741
<b>3. RECURSOS UTILIZADOS</b>							<b>1.895.145.249</b>
3.1 FCO Rural							988.155.228
3.2 FCO Rural Reforma Agrária							-108.199.718
3.3 FCO Empresarial							1.015.189.739
<b>4. RECURSOS FINANCEIROS DISPONÍVEIS POR PROGRAMA (2 - 3)</b>							<b>1.368.285.538</b>
4.1 FCO Rural							553.117.170
4.2 FCO Rural Reforma Agrária							254.507.366
4.3 FCO Empresarial							560.661.002

**Limite para financiamento de custeio e aquisição de matéria prima e insumos aos mini, micro e pequenos tomadores no 1º trimestre de 2010 \***

Em R\$

UF	Contratações de Investimentos de jun a nov de 2009	Limite para custeio e aquisição de matéria prima e insumos no 1º trimestre de 2010					
		Total		Rural		Empresarial	
		Valor (R\$)	%	Valor (R\$)	%	Valor (R\$)	%
DF	18.958.093	18.958.093	100%	3.791.619	20%	15.166.474	80%
GO	74.165.189	74.165.189	100%	37.082.595	50%	37.082.595	50%
MS	50.312.109	50.312.109	100%	25.156.054	50%	25.156.054	50%
MT	87.958.659	87.958.659	100%	43.979.330	50%	43.979.330	50%
<b>Total</b>	<b>231.394.050</b>	<b>231.394.050</b>		<b>110.009.597</b>		<b>121.384.453</b>	

\* Limite estabelecido conforme Título II – Programação Orçamentária, Distribuição de Recursos, item 6, observações I e II, da Programação do FCO para 2010.

## Repasse de Recursos a Outras IF

### Contratações com Mini, Micro e Pequenos Tomadores

R\$ mil

Programas	Bancoob		BRB		Goiás Fomento		Sicredi				Total	
	GO		DF		GO		MT		MS		Centro-Oeste	
	Qtde.	Valor	Qtde.	Valor	Qtde.	Valor	Qtde.	Valor	Qtde.	Valor	Qtde.	Valor
<b>FCO Empresarial</b>	-	-	5	857	3	780	16	989	5	316	29	2.942
Des. Industrial	-	-	-	-	-	-	2	137	-	-	2	137
Turismo Regional	-	-	1	200	1	250	-	-	-	-	2	450
Comércio e Serviços	-	-	4	658	2	530	14	852	5	316	25	2.355
<b>FCO Rural</b>	<b>139</b>	<b>9.586</b>	-	-	-	-	<b>70</b>	<b>3.884</b>	<b>16</b>	<b>1.157</b>	<b>225</b>	<b>14.628</b>
FCO Rural (exceto Pronaf e Pronatureza)	137	9.452	-	-	-	-	70	3.884	16	1.157	223	14.493
Pronatureza	2	135	-	-	-	-	-	-	-	-	2	135
<b>Total</b>	<b>139</b>	<b>9.586</b>	<b>5</b>	<b>857</b>	<b>3</b>	<b>780</b>	<b>86</b>	<b>4.873</b>	<b>21</b>	<b>1.473</b>	<b>254</b>	<b>17.570</b>

Obs.: Valores Nominais

\* As operações contratadas com outras Instituições Financeiras estão incluídas nos demais quadros deste caderno.



## Contratações

### Programação Anual 2009

R\$ mil

Contratações com Mini, Micro e Pequenos Tomadores						
PROGRAMAS	DF	GO	MS	MT	Região	Percentual de Distribuição (%)
<b>FCO Empresarial</b>	<b>101.967</b>	<b>196.265</b>	<b>155.335</b>	<b>196.431</b>	<b>649.998</b>	<b>20,4</b>
Desenvolvimento Industrial	14.735	52.823	19.026	33.092	119.677	
Desenvolvimento do Turismo	9.932	22.405	29.877	29.747	91.960	
Comércio e Serviços	77.300	121.036	106.432	133.522	438.291	
Infra-Estrutura	-	-	-	70	70	
<b>FCO Rural</b>	<b>25.868</b>	<b>463.679</b>	<b>145.130</b>	<b>290.865</b>	<b>925.542</b>	<b>29,1</b>
PRONAF	17.044	355.397	63.016	228.035	663.493	
Rural Demais	8.824	108.282	82.114	62.830	262.050	
<b>Subtotal</b>	<b>127.835</b>	<b>659.944</b>	<b>300.466</b>	<b>487.296</b>	<b>1.575.540</b>	
Pronaf - Reforma Agrária	652	6.638	18.311	25.299	50.900	1,6
<b>Total</b>	<b>128.487</b>	<b>666.582</b>	<b>318.776</b>	<b>512.595</b>	<b>1.626.440</b>	<b>51,1</b>

Contratações com Médios e Grandes Tomadores						
PROGRAMAS	DF	GO	MS	MT	Região	Região
<b>FCO Empresarial</b>	<b>129.858</b>	<b>204.867</b>	<b>156.182</b>	<b>147.446</b>	<b>638.353</b>	<b>20,1</b>
Desenvolvimento Industrial	21.442	130.879	128.089	64.643	345.052	
Infra-Estrutura	60.186	39.533	10.000	62.392	172.111	
Desenvolvimento do Turismo	2.615	1.099	101	46	3.861	
Comércio e Serviços	45.615	33.356	17.992	20.366	117.329	
<b>FCO Rural</b>	<b>25.017</b>	<b>217.128</b>	<b>338.525</b>	<b>337.955</b>	<b>918.625</b>	<b>28,9</b>
Rural Demais	25.017	217.128	338.525	337.955	918.625	
<b>Total</b>	<b>154.875</b>	<b>421.995</b>	<b>494.708</b>	<b>485.401</b>	<b>1.556.979</b>	<b>48,9</b>

Consolidado						
PROGRAMAS	DF	GO	MS	MT	Região	Região
<b>FCO Empresarial</b>	<b>231.825</b>	<b>401.131</b>	<b>311.518</b>	<b>343.876</b>	<b>1.288.351</b>	<b>40,5</b>
Desenvolvimento Industrial	36.178	183.702	147.115	97.734	464.729	
Infra-Estrutura	60.186	39.533	10.000	62.462	172.181	
Desenvolvimento do Turismo	12.547	23.504	29.978	29.793	95.822	
Comércio e Serviços	122.915	154.392	124.424	153.888	555.619	
<b>FCO Rural</b>	<b>50.884</b>	<b>680.807</b>	<b>483.656</b>	<b>628.821</b>	<b>1.844.168</b>	<b>57,9</b>
Pronaf	17.044	355.397	63.016	228.035	663.493	
Rural Demais	33.840	325.410	420.640	400.785	1.180.675	
<b>Subtotal</b>	<b>282.710</b>	<b>1.081.938</b>	<b>795.173</b>	<b>972.697</b>	<b>3.132.519</b>	
Pronaf - Reforma Agrária	652	6.638	18.311	25.299	50.900	1,6
<b>Total Geral</b>	<b>283.361</b>	<b>1.088.577</b>	<b>813.484</b>	<b>997.996</b>	<b>3.183.419</b>	<b>100,0</b>

## Contratações

### Por Programa e Unidade Federativa

PROGRAMAS	DF		GO		MS		MT		TOTAL	
	Qtde.	Valor	Qtde.	Valor	Qtde.	Valor	Qtde.	Valor	Qtde.	Valor
	<b>EMPRESARIAL</b>	<b>1.748</b>	<b>231.825</b>	<b>3.942</b>	<b>401.131</b>	<b>3.357</b>	<b>311.518</b>	<b>3.651</b>	<b>343.876</b>	<b>12.698</b>
Industrial	233	36.178	1.014	183.702	353	147.115	584	97.734	2.184	464.729
Infra-estrutura	2	60.186	2	39.533	1	10.000	4	62.462	9	172.181
Turismo	170	12.547	467	23.504	598	29.978	527	29.793	1.762	95.822
Comércio e Serviço	1.343	122.915	2.459	154.392	2.405	124.424	2.536	153.888	8.743	555.619
<b>RURAL</b>	<b>1.683</b>	<b>51.536</b>	<b>29.212</b>	<b>687.445</b>	<b>7.226</b>	<b>501.966</b>	<b>13.750</b>	<b>654.120</b>	<b>51.871</b>	<b>1.895.068</b>
Rural/Integração	233	27.327	2.937	307.628	1.330	347.930	1.520	378.913	6.020	1.061.798
PRONAF	1.330	17.044	25.462	355.397	4.364	63.016	10.260	228.035	41.416	663.493
PRONAF-RA	74	652	673	6.638	1.112	18.311	1.928	25.299	3.787	50.900
Pronatureza	25	4.664	86	14.144	73	58.819	10	18.855	194	96.481
Custeio	21	1.849	54	3.639	347	13.890	32	3.018	454	22.396
<b>Total Geral</b>	<b>3.431</b>	<b>283.361</b>	<b>33.154</b>	<b>1.088.577</b>	<b>10.583</b>	<b>813.484</b>	<b>17.401</b>	<b>997.996</b>	<b>64.569</b>	<b>3.183.419</b>

Obs.: valores nominais

\* Rural/Integração: inclui contratações dos programas de Retenção de matrizes na planície pantaneira

\* Aquisição matéria-prima e insumos - os valores contratados com aquisição de matéria-prima e insumos estão incluídos nos programas Comércio e Serviços, Desenvolvimento Industrial, Desenvolvimento do Turismo e Infra-Estrutura.

\* Custeio Dissociado - os valores contratados com custeio dissociado estão incluídos nas linhas do FCO Rural.

PROGRAMAS	DF		GO		MS		MT		TOTAL	
	Qtde.	Valor	Qtde.	Valor	Qtde.	Valor	Qtde.	Valor	Qtde.	Valor
	Retenção de matrizes na planície pantaneira	0	0	0	0	13	4.789	11	2.248	24
Aquisição matéria-prima e insumos	890	43.845	3.281	148.295	2.833	110.025	3.113	137.756	10.117	439.921
Custeio Dissociado	1.097	10.947	19.464	177.990	3.405	46.714	6.535	73.806	30.501	309.457
<b>Total Geral</b>	<b>1.987</b>	<b>54.793</b>	<b>22.745</b>	<b>326.285</b>	<b>6.251</b>	<b>161.528</b>	<b>9.659</b>	<b>213.810</b>	<b>40.642</b>	<b>756.416</b>

Valor

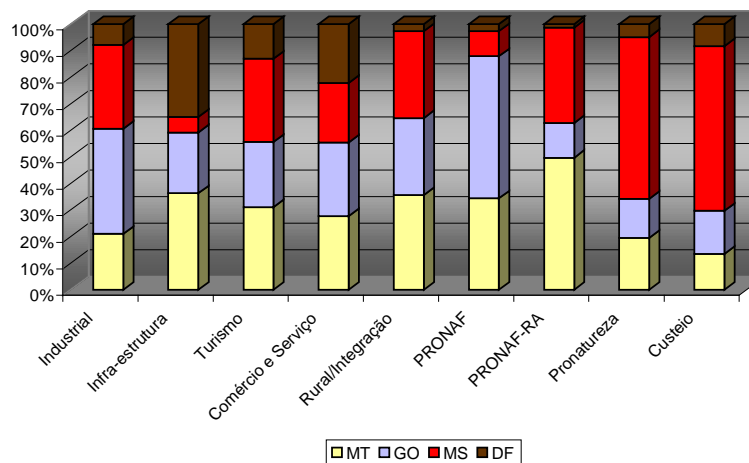

## Contratações

### Por Porte e Unidade Federativa

PORTE	DF		GO		MS		MT		REGIAO		REGIAO (%)	
	Qtde.	Valor	Qtde.	Valor	Qtde.	Valor	Qtde.	Valor	Qtde.	Valor	Qtde.	Valor
Grande	52	98.926	144	193.957	155	357.188	171	302.743	522	952.813	0,8	29,9
Médio	172	55.949	972	228.038	703	137.520	529	182.659	2.376	604.166	3,7	19,0
Pequeno	1.677	101.745	10.693	412.433	4.442	224.278	6.656	328.512	23.468	1.066.968	36,3	33,5
Mini/Micro	1.530	26.741	21.345	254.149	5.283	94.499	10.045	184.083	38.203	559.472	59,2	17,6
<b>Total</b>	<b>3.431</b>	<b>283.361</b>	<b>33.154</b>	<b>1.088.577</b>	<b>10.583</b>	<b>813.484</b>	<b>17.401</b>	<b>997.996</b>	<b>64.569</b>	<b>3.183.419</b>	<b>100,0</b>	<b>100,0</b>

Obs.: Valores nominais

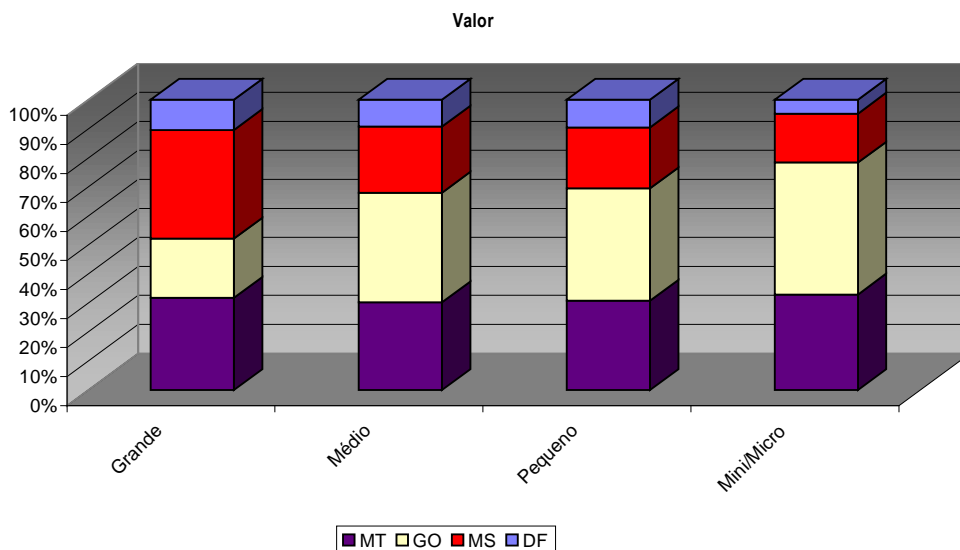

## Contratações

### Por Grupo/Porte e Unidade Federativa

(R\$ mil)

PORTE	DF		GO		MS		MT		REGIÃO	
	Qtde.	Valor	Qtde.	Valor	Qtde.	Valor	Qtde.	Valor	Qtde.	Valor
Grande / Médio	224	154.875	1.116	421.995	858	494.708	700	485.401	2.898	1.556.979
Pequeno/Mini	3.207	128.487	32.038	666.582	9.725	318.776	16.701	512.595	61.671	1.626.440
<b>Total</b>	<b>3.431</b>	<b>283.361</b>	<b>33.154</b>	<b>1.088.577</b>	<b>10.583</b>	<b>813.484</b>	<b>17.401</b>	<b>997.996</b>	<b>64.569</b>	<b>3.183.419</b>

Obs.: Valores nominais

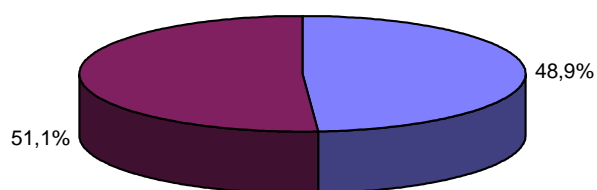

■ Grande / Médio ■ Pequeno/Mini

## Contratações

### Programa e Porte

PROGRAMAS	(R\$ mil)									
	Grande		Médio		Pequeno		Mini/Micro		TOTAL	
	Qtde.	Valor	Qtde.	Valor	Qtde.	Valor	Qtde.	Valor	Qtde.	Valor
<b>EMPRESARIAL</b>	<b>117</b>	<b>465.209</b>	<b>292</b>	<b>173.144</b>	<b>10.268</b>	<b>584.753</b>	<b>2.021</b>	<b>65.244</b>	<b>12.698</b>	<b>1.288.351</b>
Industrial	66	287.338	97	57.714	1.759	110.968	262	8.709	2.184	464.729
Infra-estrutura	5	130.487	3	41.624	1	70	0	0	9	172.181
Turismo	0	0	14	3.861	1.373	80.108	375	11.853	1.762	95.822
Comércio Serviços	46	47.384	178	69.945	7.135	393.608	1.384	44.683	8.743	555.619
<b>RURAL</b>	<b>405</b>	<b>487.604</b>	<b>2.084</b>	<b>431.021</b>	<b>13.200</b>	<b>482.215</b>	<b>36.182</b>	<b>494.228</b>	<b>51.871</b>	<b>1.895.068</b>
Rural/Integração	364	414.116	1.941	405.041	1.609	142.058	2.106	100.583	6.020	1.061.798
PRONAF	0	0	0	0	11.297	327.681	30.119	335.812	41.416	663.493
PRONAF-RA	0	0	0	0	95	1.174	3.692	49.726	3.787	50.900
Pronatureza	26	71.188	101	20.728	23	2.402	44	2.163	194	96.481
Custeio	15	2.300	42	5.251	176	8.901	221	5.944	454	22.396
<b>Total Geral</b>	<b>522</b>	<b>952.813</b>	<b>2.376</b>	<b>604.166</b>	<b>23.468</b>	<b>1.066.968</b>	<b>38.203</b>	<b>559.472</b>	<b>64.569</b>	<b>3.183.419</b>

Obs.: Valores nominais

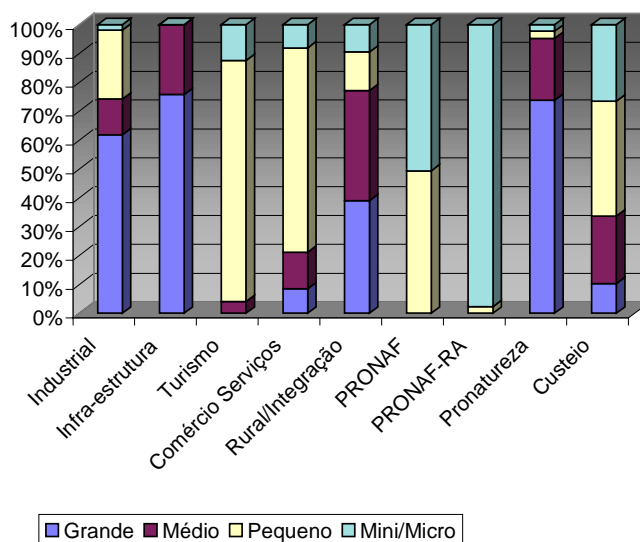

## Contratações

### UF Mês a Mês

Meses	DF		GO		MS		MT		TOTAL	
	Qtde.	Valor	Qtde.	Valor	Qtde.	Valor	Qtde.	Valor	Qtde.	Valor
JAN	419	28.828	2.717	92.646	469	23.680	1.389	52.882	4.994	198.035
FEV	315	74.748	2.562	85.360	546	41.588	1.139	39.596	4.562	241.292
MAR	488	28.045	3.298	156.720	765	41.654	1.438	142.894	5.989	369.313
ABR	390	31.727	3.041	157.287	985	83.339	1.551	66.531	5.967	338.883
MAI	209	17.647	1.436	72.291	565	36.664	1.106	47.938	3.316	174.540
JUN	264	37.583	1.830	71.505	841	79.552	2.098	109.848	5.033	298.489
JUL	168	15.201	1.038	36.276	390	118.140	733	43.422	2.329	213.039
AGO	112	12.689	1.342	47.065	627	55.564	2.270	124.400	4.351	239.718
SET	145	7.248	2.595	65.698	2.451	102.068	1.059	78.121	6.250	253.135
OUT	218	11.183	3.364	88.543	1.018	51.029	1.248	64.181	5.848	214.936
NOV	367	8.953	4.639	84.037	909	55.424	1.561	137.829	7.476	286.243
DEZ	336	9.509	5.292	131.149	1.017	124.781	1.809	90.356	8.454	355.795
<b>Total</b>	<b>3.431</b>	<b>283.361</b>	<b>33.154</b>	<b>1.088.577</b>	<b>10.583</b>	<b>813.484</b>	<b>17.401</b>	<b>997.996</b>	<b>64.569</b>	<b>3.183.419</b>

Obs.: Valores nominais

### Quantidade de Operações

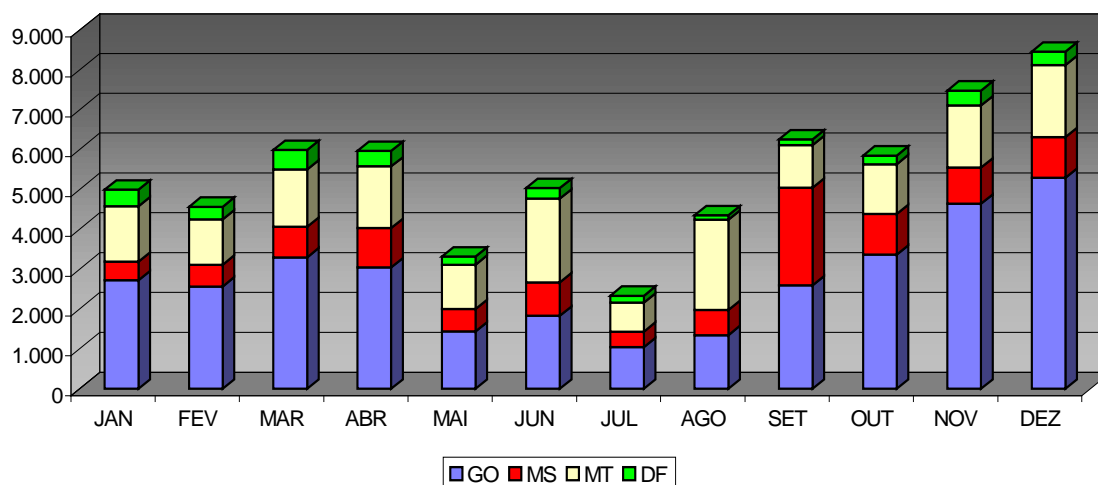

## Contratações

### Programa Mês a Mês – Empresarial

R\$(mil)

Meses	Empresarial									
	Desen.Industrial		Infra-estrutura Econômica		Comércio e Serviços		Desen.Turismo Regional		Total Empresarial	
	Qtde.	Valor	Qtde.	Valor	Qtde.	Valor	Qtde.	Valor	Qtde.	Valor
JAN	135	13.933	0	0	1.014	57.287	204	8.814	1.353	80.034
FEV	166	23.720	1	60.000	1.081	55.328	215	10.690	1.463	149.738
MAR	265	15.777	1	39.407	1.556	85.863	323	14.380	2.145	155.427
ABR	230	59.467	1	2.092	1.579	102.112	300	14.492	2.110	178.163
MAI	70	8.492	1	126	378	45.250	48	2.465	497	56.333
JUN	68	35.520	1	186	272	35.828	17	2.151	358	73.685
JUL	60	21.359	1	70	228	27.680	9	1.618	298	50.727
AGO	186	34.131	1	10.000	1.278	74.258	258	13.525	1.723	131.913
SET	219	28.442	1	12.124	1.316	61.924	335	14.858	1.871	117.347
OUT	44	50.304	0	0	3	356	21	3.551	68	54.211
NOV	136	28.202	1	48.176	4	2.557	17	7.002	158	85.936
DEZ	605	145.382	0	0	34	7.177	15	2.277	654	154.836
<b>Total</b>	<b>2.184</b>	<b>464.729</b>	<b>9</b>	<b>172.181</b>	<b>8.743</b>	<b>555.619</b>	<b>1.762</b>	<b>95.822</b>	<b>12.698</b>	<b>1.288.351</b>

Obs.: Valores nominais

### Quantidade de Operações

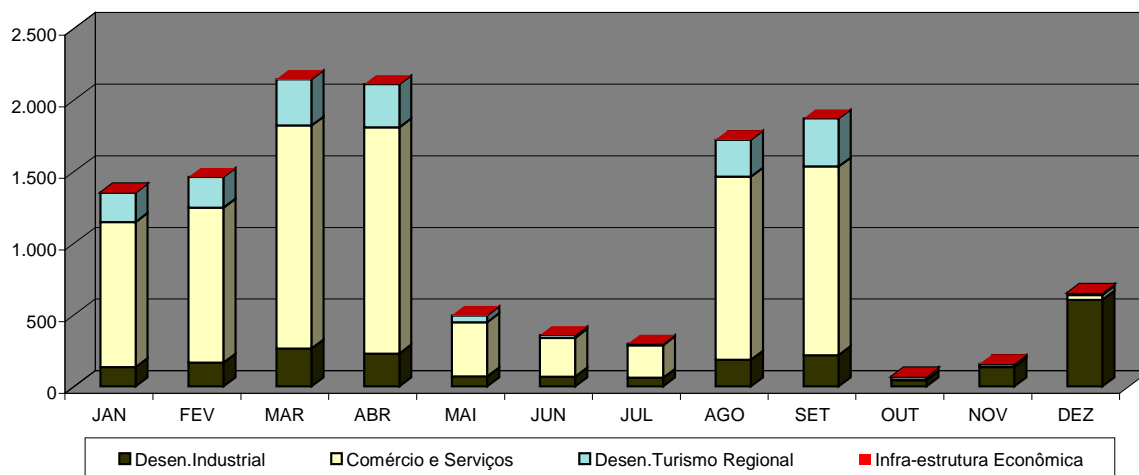

## Contratações

### Programa Mês a Mês – Rural

R\$(mil)

Meses	Pronaf RA		Desen.Rural		Pronaf		Pronatureza		Custeio		Total Rural	
	Qtde.	Valor	Qtde.	Valor	Qtde.	Valor	Qtde.	Valor	Qtde.	Valor	Qtde.	Valor
JAN	481	4.789	333	63.945	2.723	35.239	20	6.641	84	7.386	3.641	118.001
FEV	247	2.997	476	52.312	2.273	31.235	6	947	97	4.063	3.099	91.553
MAR	207	2.289	499	160.976	3.001	43.616	31	2.603	106	4.401	3.844	213.886
ABR	395	6.151	581	96.601	2.772	47.972	23	6.544	86	3.453	3.857	160.720
MAI	256	3.747	420	73.740	2.076	36.065	26	2.993	41	1.662	2.819	118.207
JUN	563	8.175	453	103.179	3.608	84.110	22	28.485	29	856	4.675	224.804
JUL	294	4.889	300	123.519	1.423	26.518	12	7.280	2	107	2.031	162.313
AGO	228	2.662	392	62.709	1.997	39.520	7	2.730	4	182	2.628	107.805
SET	172	2.392	442	69.018	3.763	64.109	2	268	0	0	4.379	135.788
OUT	240	3.643	567	79.955	4.958	72.809	15	4.318	0	0	5.780	160.725
NOV	275	3.061	617	99.190	6.412	88.707	13	9.337	1	13	7.318	200.307
DEZ	429	6.106	940	76.654	6.410	93.592	17	24.334	4	273	7.800	200.959
<b>Total</b>	<b>3.787</b>	<b>50.900</b>	<b>6.020</b>	<b>1.061.798</b>	<b>41.416</b>	<b>663.493</b>	<b>194</b>	<b>96.481</b>	<b>454</b>	<b>22.396</b>	<b>51.871</b>	<b>1.895.068</b>

Obs.: Valores nominais

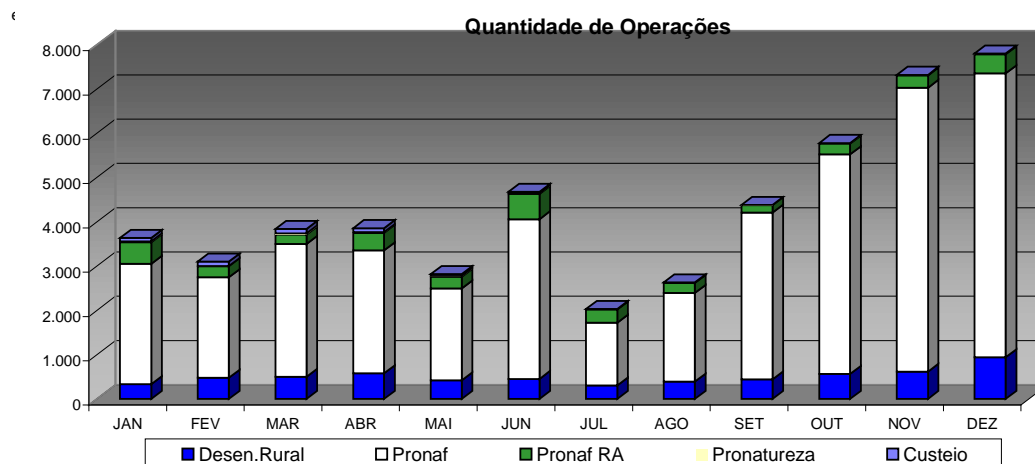



## Contratações

### UF Mês a Mês – Empresarial

(R\$mil)

Meses	Empresarial									
	DF		GO		MS		MT		TOTAL	
	Qtde.	Valor	Qtde.	Valor	Qtde.	Valor	Qtde.	Valor	Qtde.	Valor
JAN	282	22.390	499	26.464	220	10.963	352	20.216	1.353	80.034
FEV	236	73.142	671	38.251	258	22.899	298	15.446	1.463	149.738
MAR	349	24.985	1.066	95.034	356	16.069	374	19.339	2.145	155.427
ABR	310	27.387	959	101.048	402	16.693	439	33.035	2.110	178.163
MAI	142	13.815	163	22.682	90	9.956	102	9.880	497	56.333
JUN	147	29.831	54	14.019	76	11.469	81	18.365	358	73.685
JUL	119	13.420	30	11.900	77	14.458	72	10.949	298	50.727
AGO	38	8.703	17	11.384	80	27.342	1.588	84.485	1.723	131.913
SET	21	3.552	31	10.324	1.745	72.881	74	30.591	1.871	117.347
OUT	19	6.399	19	24.952	17	4.531	13	18.329	68	54.211
NOV	17	2.569	25	6.803	10	18.773	106	57.791	158	85.936
DEZ	68	5.633	408	38.270	26	85.484	152	25.449	654	154.836
<b>Total</b>	<b>1.748</b>	<b>231.825</b>	<b>3.942</b>	<b>401.131</b>	<b>3.357</b>	<b>311.518</b>	<b>3.651</b>	<b>343.876</b>	<b>12.698</b>	<b>1.288.351</b>

Obs.: Valores nominais

### Quantidade de Operações

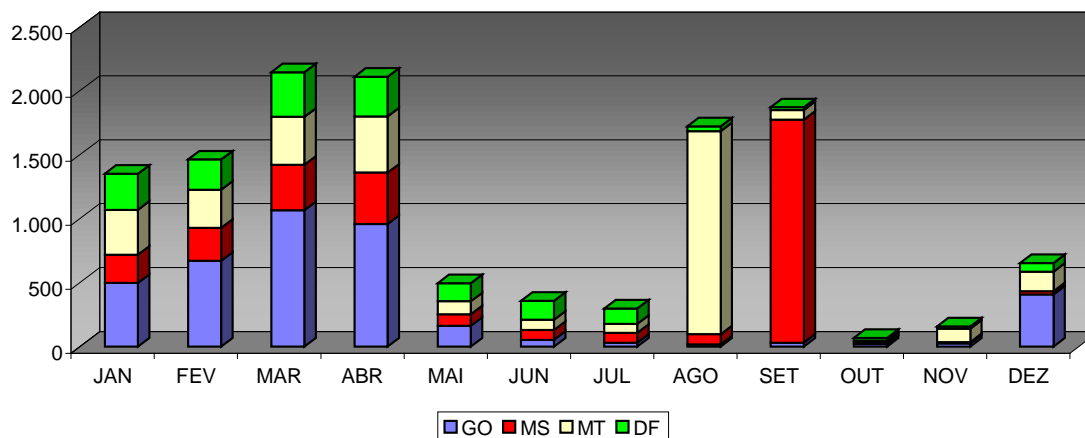

## Contratações

### UF Mês a Mês – Rural

R\$(mil)

Meses	Rural									
	DF		GO		MS		MT		Total Rural	
	Qtde.	Valor	Qtde.	Valor	Qtde.	Valor	Qtde.	Valor	Qtde.	Valor
JAN	137	6.438	2.218	66.181	249	12.716	1.037	32.665	3.641	118.001
FEV	79	1.606	1.891	47.109	288	18.689	841	24.149	3.099	91.553
MAR	139	3.060	2.232	61.686	409	25.585	1.064	123.555	3.844	213.886
ABR	80	4.340	2.082	56.239	583	66.646	1.112	33.496	3.857	160.720
MAI	67	3.832	1.273	49.609	475	26.708	1.004	38.058	2.819	118.207
JUN	117	7.752	1.776	57.486	765	68.083	2.017	91.483	4.675	224.804
JUL	49	1.782	1.008	24.377	313	103.682	661	32.473	2.031	162.313
AGO	74	3.986	1.325	35.681	547	28.222	682	39.915	2.628	107.805
SET	124	3.696	2.564	55.374	706	29.188	985	47.530	4.379	135.788
OUT	199	4.784	3.345	63.591	1.001	46.499	1.235	45.851	5.780	160.725
NOV	350	6.384	4.614	77.234	899	36.652	1.455	80.038	7.318	200.307
DEZ	268	3.876	4.884	92.879	991	39.297	1.657	64.907	7.800	200.959
<b>Total</b>	<b>1.683</b>	<b>51.536</b>	<b>29.212</b>	<b>687.445</b>	<b>7.226</b>	<b>501.966</b>	<b>13.750</b>	<b>654.120</b>	<b>51.871</b>	<b>1.895.068</b>

Obs.: Valores nominais

### Quantidade de Operações

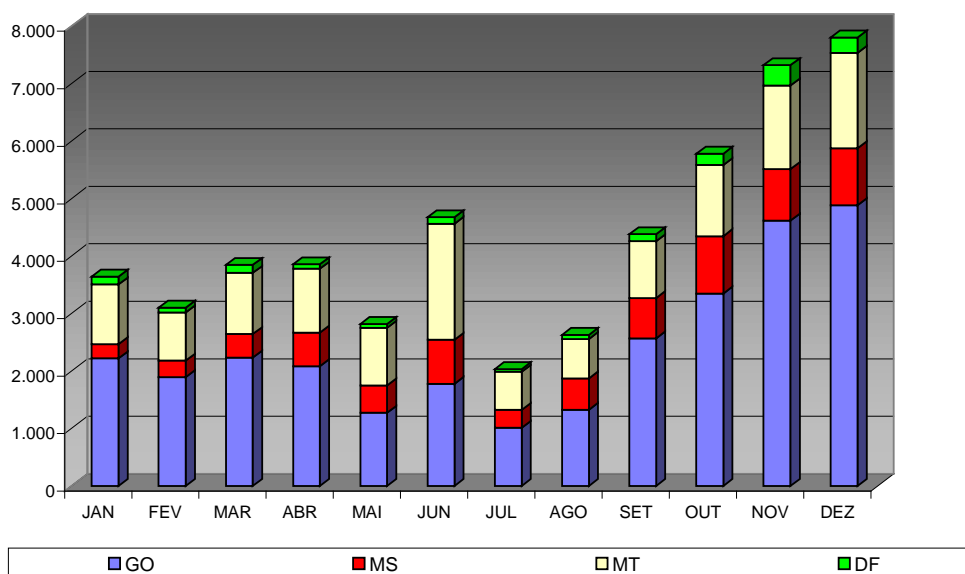

## Contratações - Comparativo

### Comparativo Mês a Mês

R\$(mil)

	2009			2008			Variação %	
	Quantidade	Valor	Valor Médio	Quantidade	Valor	Valor Médio	Quantidade	Valor
Janeiro	4.994	199.068	40	4.845	150.956	31	3,08%	31,87%
Fevereiro	4.562	242.441	53	3.672	131.529	36	24,24%	84,33%
Março	5.989	370.563	62	3.959	196.358	50	51,28%	88,72%
Abril	5.967	339.862	57	4.058	175.153	43	47,04%	94,04%
Maió	3.316	174.965	53	3.898	182.723	47	-14,93%	-4,25%
Junho	5.033	299.023	59	5.367	284.014	53	-6,22%	5,28%
Julho	2.329	213.200	92	3.552	237.455	67	-34,43%	-10,21%
Agosto	4.351	239.842	55	3.310	283.000	85	31,45%	-15,25%
Setembro	6.250	253.266	41	7.059	512.531	73	-11,46%	-50,59%
Outubro	5.848	215.020	37	8.041	416.331	52	-27,27%	-48,35%
Novembro	7.476	286.389	38	9.852	346.157	35	-24,12%	-17,27%
Dezembro	8.454	355.795	42	13.828	603.808	44	-38,86%	-41,07%

<b>TOTAL</b>	<b>64.569</b>	<b>3.189.434</b>	<b>49</b>	<b>71.441</b>	<b>3.520.014</b>	<b>49</b>	<b>-9,62%</b>	<b>-9,39%</b>
--------------	---------------	------------------	-----------	---------------	------------------	-----------	---------------	---------------

Obs.: valores atualizados pela TR, posição 31/12/2009

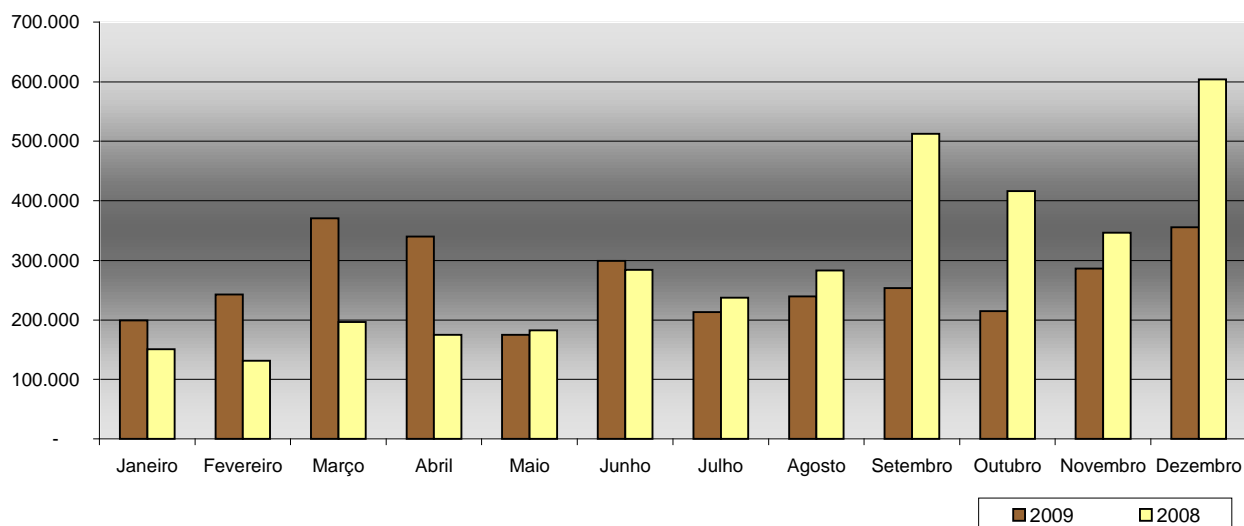

## Contratações por Município

### Por Município

UF	CONTRATAÇÕES POR MUNICÍPIOS				
	Municípios Existentes	Municípios c/ Operações	(%)	Qtde. Operações	Valor
DF	1	1	100,0	3.430	283.165
GO	246	246	100,0	33.155	1.088.773
MS	78	77	98,7	10.583	813.484
MT	141	139	98,6	17.401	997.996
<b>Região</b>	<b>466</b>	<b>463</b>	<b>99,4</b>	<b>64.569</b>	<b>3.183.419</b>
DF	1	1		1.786	221.318
RIDE	19	19		1.644	61.847

Obs.: valores nominais

- Controle a partir de agências jurisdicionadas.

### Contratações UF x Região

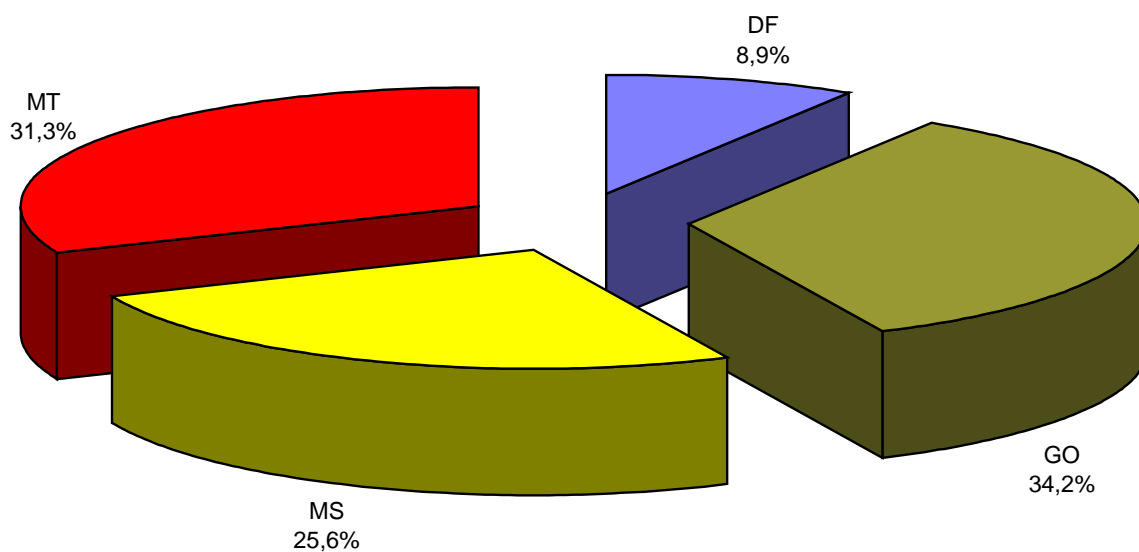

## Saldos de Financiamentos

### Por Programa e Unidade Federativa

(R\$ mil)

PROGRAMAS	DF	GO	MS	MT	TOTAL
<b>EMPRESARIAL</b>	<b>553.351</b>	<b>1.183.876</b>	<b>786.655</b>	<b>818.671</b>	<b>3.342.554</b>
Industrial	135.268	669.303	420.930	286.150	1.511.652
Infra-estrutura	106.263	70.580	45.147	150.549	372.540
Turismo	24.229	47.182	53.844	52.489	177.744
Comércio Serviços	287.591	396.811	266.734	329.482	1.280.618
<b>RURAL</b>	<b>374.478</b>	<b>2.922.710</b>	<b>1.679.305</b>	<b>2.577.645</b>	<b>7.554.138</b>
Rural/Integração	314.095	2.180.475	1.309.294	1.655.928	5.459.793
PRONAF	27.368	631.744	152.938	500.195	1.312.246
PRONAF-RA	7.793	53.067	63.365	312.717	436.942
PAPRA	5.163	5.301	20.132	48.783	79.379
Pronatureza	15.025	38.628	108.216	42.623	204.492
Estocagem	0	1.418	0	4.819	6.237
Custeio	5.034	12.077	25.359	12.581	55.050
<b>Total Geral</b>	<b>927.829</b>	<b>4.106.587</b>	<b>2.465.960</b>	<b>3.396.317</b>	<b>10.896.693</b>

Obs.: posição de 31/12/2009

\* Rural/Integração: inclui contratações dos programas de Retenção de fêmeas bovinas na planície pantaneira, Retenção de matrizes e crias de bovinos e ovinos e Destruição de soqueiras do algodão

\* Empresarial: inclui contratações com Aquisição de Matéria prima e Capital de Giro associado.

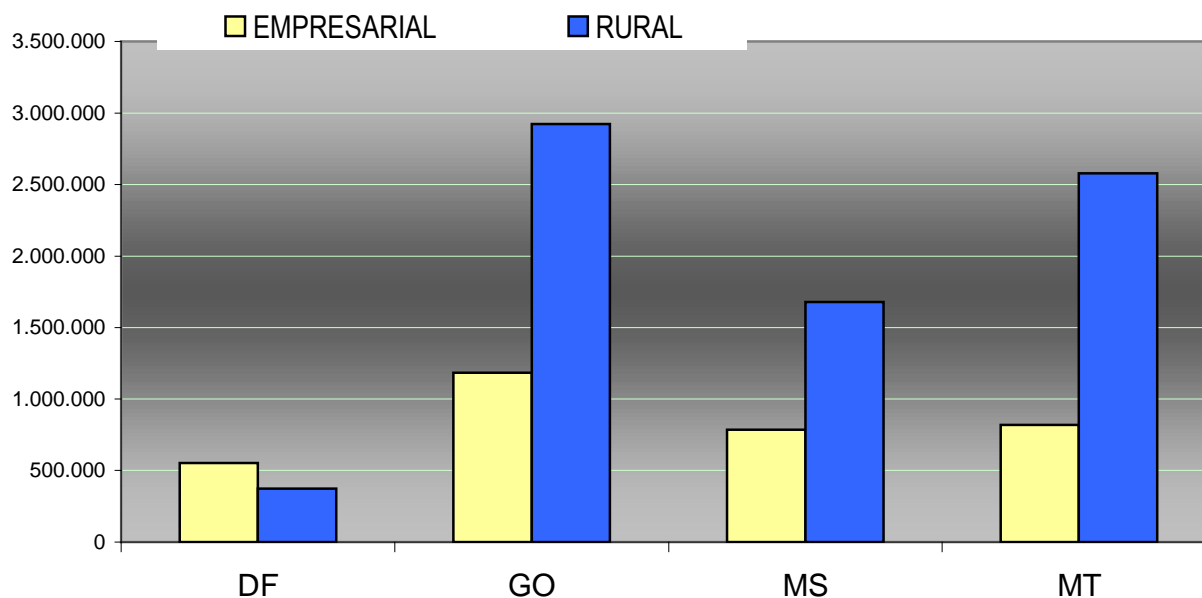

## Saldos de Financiamentos

### Por Porte e Programa, Porte UF

(R\$ mil)

PROGRAMAS	Grande	Médio	Pequeno	Mini/Micro	Cooperativa	TOTAL
<b>EMPRESARIAL</b>	<b>1.383.346</b>	<b>625.311</b>	<b>1.124.736</b>	<b>209.161</b>	<b>0</b>	<b>3.342.554</b>
Industrial	972.478	286.682	226.979	25.513	0	1.511.652
Infra-estrutura	251.837	111.870	8.536	297	0	372.540
Turismo	4.945	26.822	120.535	25.443	0	177.744
Comércio Serviços	154.086	199.938	768.686	157.907	0	1.280.618
<b>RURAL</b>	<b>2.207.767</b>	<b>2.252.780</b>	<b>2.063.893</b>	<b>996.813</b>	<b>32.885</b>	<b>7.554.138</b>
Rural/Integração	2.058.083	2.178.366	782.435	408.758	32.150	5.459.793
PRONAF	0	105	791.225	520.180	736	1.312.246
PRONAF-RA	0	0	387.301	49.641	0	436.942
PAPRA	0	0	77.630	1.749	0	79.379
Pronatureza	134.526	53.628	9.859	6.478	0	204.492
Estocagem	3.649	2.588	0	0	0	6.237
Custeio	11.508	18.093	15.443	10.006	0	55.050
<b>Total Geral</b>	<b>3.591.113</b>	<b>2.878.092</b>	<b>3.188.629</b>	<b>1.205.973</b>	<b>32.885</b>	<b>10.896.693</b>

Obs.: posição em 31/12/2009

(R\$ mil)

PORTE	DF	GO	MS	MT	REGIÃO
Grande	342.589	1.074.027	1.054.285	1.120.212	3.591.113
Médio	210.186	1.349.192	570.129	748.585	2.878.092
Pequeno	307.933	1.178.565	606.705	1.095.427	3.188.629
Mini/Micro	66.264	502.724	233.608	403.377	1.205.973
Cooperativa	858	2.079	1.232	28.716	32.885
<b>Total</b>	<b>927.829</b>	<b>4.106.587</b>	<b>2.465.960</b>	<b>3.396.317</b>	<b>10.896.693</b>

Obs.: posição em 31/12/2009

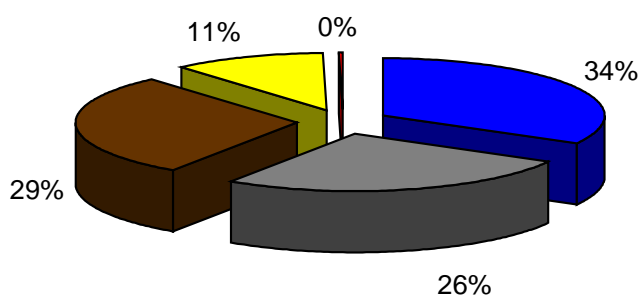

■ Grande   ■ Médio   ■ Pequeno   ■ Mini/Micro   ■ Cooperativa

## Saldos de Financiamentos

### Por Risco Operacional

(R\$ mil)

Risco	Vincendos	Com Parcelas Vencidas	TOTAL	% Vencidas
<b>FCO (100%)</b>	799.595	227.254	1.026.849	22,13
<b>BB (100%)</b>	9.553.279	123.405	9.676.684	1,28
<b>Compartilhado (50% FCO - 50%BB)</b>	109.633	4.147	113.780	3,64
<b>Terceiros* (100%)</b>	38.064	41.315	79.379	52,05
<b>TOTAL</b>	<b>10.500.572</b>	<b>396.121</b>	<b>10.896.693</b>	<b>3,64</b>

Obs.: posição 31/12/2009

\* Operação de Reforma Agrária, contratada no âmbito do FCO/PAPRA, com risco do PROCERA

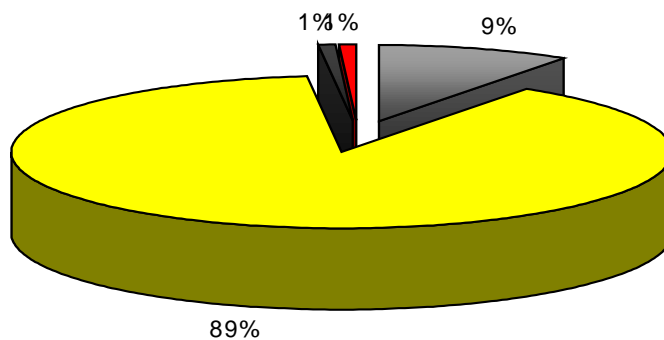

FCO (100%)
  BB (100%)
  Compartilhado (50% FCO - 50%BB)
  Terceiros\* (100%)

## Saldos de Financiamentos - Inadimplência

### Por Programa

(R\$ mil)

PROGRAMAS	OPERAÇÕES		Total	% Vencidas
	Vincendas	Com Parcelas Vencidas		
<b>EMPRESARIAL</b>	<b>3.314.126</b>	<b>28.429</b>	<b>3.342.554</b>	<b>0,85</b>
Industrial	1.496.731	14.920	1.511.652	0,99
Infra-estrutura Econômico	371.057	1.484	372.540	0,40
Turismo	175.870	1.874	177.744	1,05
Comércio Serviços	1.270.468	10.150	1.280.618	0,79
<b>RURAL</b>	<b>7.186.446</b>	<b>367.692</b>	<b>7.554.138</b>	<b>4,87</b>
Rural/Integração	5.262.271	197.522	5.459.793	3,62
PRONAF	1.248.756	63.490	1.312.246	4,84
PRONAF-RA	391.079	45.864	436.942	10,50
PAPRA	38.064	41.315	79.379	52,05
Pronatureza	203.839	653	204.492	0,32
Estocagem	5.407	830	6.237	13,31
Custeio	37.031	18.020	55.050	32,73
<b>Total Geral</b>	<b>10.500.572</b>	<b>396.121</b>	<b>10.896.693</b>	<b>3,64</b>

Obs.: posição 31/12/2009



## Saldos de Financiamentos - Inadimplência

Por UF

(R\$ mil)

UF	OPERAÇÕES		TOTAL	% Vencidas
	VINCENDAS	COM PARCELAS VENCIDAS		
DF	869.630	58.199	927.829	6,27
GO	4.025.092	81.495	4.106.587	1,98
MS	2.390.083	75.877	2.465.960	3,08
MT	3.215.767	180.549	3.396.317	5,32
<b>TOTAL</b>	<b>10.500.572</b>	<b>396.121</b>	<b>10.896.693</b>	<b>3,64</b>

Obs.: posição 31/12/2009

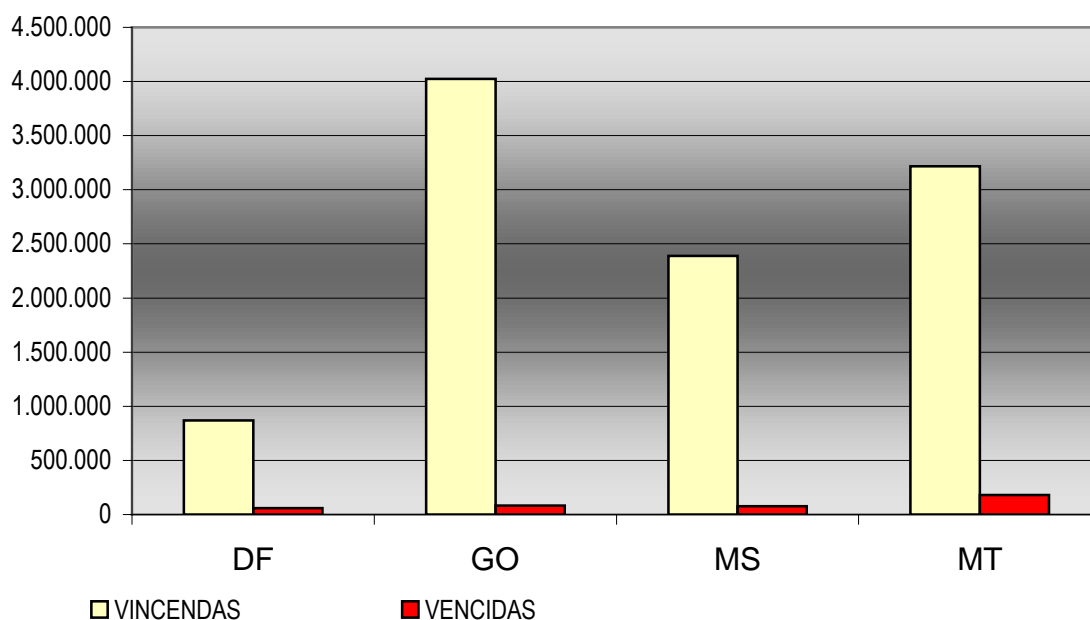

## Geração ou Manutenção de Empregos

### Empregos Gerados ou Mantidos

(Quantidade)

Programas	Empregos Gerados	DF	GO	MS	MT	TOTAL
<b>EMPRESARIAL</b>						
Industrial	Diretos	1.630	7.124	7.305	3.001	19.060
	Indiretos	2.187	12.377	12.498	5.199	32.261
Infra-estrutura	Diretos	306	1.276	1	960	2.543
	Indiretos	305	1.005	1	877	2.188
Comércio Serviços	Diretos	4.851	4.102	3.613	4.044	16.610
	Indiretos	6.563	7.172	6.346	7.234	27.315
Turismo	Diretos	778	1.355	1.445	1.489	5.067
	Indiretos	657	1.120	1.161	1.183	4.121
<b>Total Empresarial</b>	<b>Diretos</b>	<b>7.565</b>	<b>13.857</b>	<b>12.364</b>	<b>9.494</b>	<b>43.280</b>
	<b>Indiretos</b>	<b>9.712</b>	<b>21.674</b>	<b>20.006</b>	<b>14.493</b>	<b>65.885</b>
<b>RURAL</b>						
Rural/Integração	Diretos	1.093	12.294	14.454	15.667	43.508
	Indiretos	2.029	22.396	25.641	28.036	78.102
PRONAF	Diretos	1.022	22.408	4.659	15.149	43.238
	Indiretos	1.489	33.642	6.805	23.766	65.702
Pronaf-RA	Diretos	195	1.990	5.930	7.748	15.863
	Indiretos	390	3.980	11.860	15.413	31.643
Pronatureza	Diretos	190	573	2.518	806	4.087
	Indiretos	344	1.035	4.347	1.392	7.118
<b>Total Rural</b>	<b>Diretos</b>	<b>2.500</b>	<b>37.265</b>	<b>27.561</b>	<b>39.370</b>	<b>106.696</b>
	<b>Indiretos</b>	<b>4.252</b>	<b>61.053</b>	<b>48.653</b>	<b>68.607</b>	<b>182.565</b>
<b>TOTAL Geral</b>	<b>Diretos</b>	<b>10.065</b>	<b>51.122</b>	<b>39.925</b>	<b>48.864</b>	<b>149.976</b>
	<b>Indiretos</b>	<b>13.964</b>	<b>82.727</b>	<b>68.659</b>	<b>83.100</b>	<b>248.450</b>
		<b>24.029</b>	<b>133.849</b>	<b>108.584</b>	<b>131.964</b>	<b>398.426</b>

# **PARTE II**

## **Números de 1989 a 2009**

## Recursos

### Transferências do Tesouro Nacional - 1989 a 2009

(R\$ mil)	
ANO	Valor Atualizado
1989	75.279
1990	356.390
1991	334.550
1992	308.764
1993	375.912
1994	368.373
1995	419.161
1996	397.277
1997	409.951
1998	416.686
1999	429.653
2000	479.558
2001	579.172
2002	665.757
2003	675.205
2004	791.771
2005	897.805
2006	969.457
2007	1.102.623
2008	1.331.866
2009	1.236.009
<b>TOTAL</b>	<b>12.621.219</b>

Nota: Valores atualizados pela TR, posição em 31/12/2009

## Contratações

### Por Programa e Unidade Federativa – 1989 a 2009

PROGRAMAS	DF		GO		MS		MT		TOTAL	
	Qtde.	Valor	Qtde.	Valor	Qtde.	Valor	Qtde.	Valor	Qtde.	Valor
<b>EMPRESARIAL</b>	<b>6.426</b>	<b>1.244.413</b>	<b>14.962</b>	<b>2.688.838</b>	<b>10.372</b>	<b>1.405.640</b>	<b>11.713</b>	<b>1.611.050</b>	<b>43.473</b>	<b>6.949.941</b>
Industrial	892	398.883	3.995	1.673.190	2.500	756.739	2.831	578.853	10.218	3.407.664
Infra-estrutura	16	260.818	28	110.596	203	114.478	242	324.274	489	810.166
Turismo	476	48.410	1.046	79.855	1.223	88.536	1.172	95.515	3.917	312.316
Comércio Serviços	5.041	536.118	9.891	825.110	6.445	445.771	7.468	612.407	28.845	2.419.406
Capital de Giro	1	186	2	87	1	117	0	0	4	390
<b>RURAL</b>	<b>12.194</b>	<b>532.918</b>	<b>224.788</b>	<b>5.481.841</b>	<b>113.384</b>	<b>3.248.342</b>	<b>180.637</b>	<b>4.768.702</b>	<b>531.003</b>	<b>14.031.802</b>
Rural/Integração	2.395	373.288	45.096	3.615.378	21.301	2.401.108	27.436	3.066.843	96.228	9.456.617
PAPRA	749	2.282	10.774	42.967	39.633	105.458	34.858	142.665	86.014	293.371
PRONAF	7.797	64.071	147.599	1.300.474	28.509	256.070	56.673	678.892	240.578	2.299.508
PRONAF-RA	579	6.499	16.256	94.976	21.227	127.175	60.019	493.717	98.081	722.367
Pronatureza	113	13.685	315	38.700	161	116.837	48	62.543	637	231.765
Estocagem	16	4.088	245	81.614	24	12.372	263	133.074	548	231.148
Custeio	545	69.005	4.503	307.732	2.529	229.323	1.340	190.969	8.917	797.028
<b>Total Geral</b>	<b>18.620</b>	<b>1.777.331</b>	<b>239.750</b>	<b>8.170.679</b>	<b>123.756</b>	<b>4.653.982</b>	<b>192.350</b>	<b>6.379.752</b>	<b>574.476</b>	<b>20.981.744</b>

## Contratações

### Programa e Porte - 1989 a 2009

PROGRAMAS	Grande		Médio		Pequeno		Mini/Micro		Cooperativa		TOTAL	
	Qtde.	Valor	Qtde.	Valor	Qtde.	Valor	Qtde.	Valor	Qtde.	Valor	Qtde.	Valor
<b>EMPRESARIAL</b>	<b>1.181</b>	<b>2.857.103</b>	<b>3.343</b>	<b>1.359.640</b>	<b>27.305</b>	<b>2.128.756</b>	<b>10.994</b>	<b>506.521</b>	<b>650</b>	<b>97.920</b>	<b>43.473</b>	<b>6.949.941</b>
Industrial	867	1.920.534	1.965	728.441	4.983	576.462	2.115	113.347	288	68.880	10.218	3.407.664
Infra-estrutura	37	599.715	27	159.451	50	20.943	13	1.016	362	29.041	489	810.166
Turismo	9	14.931	67	47.501	2.896	203.509	945	46.375	0	0	3.917	312.316
Comércio Serviços	268	321.923	1.282	424.068	19.375	1.327.656	7.920	345.758	0	0	28.845	2.419.406
Capital de Giro	0	0	2	179	1	186	1	25	0	0	4	390
<b>RURAL</b>	<b>8.987</b>	<b>3.433.973</b>	<b>38.118</b>	<b>4.202.576</b>	<b>89.124</b>	<b>2.855.635</b>	<b>385.965</b>	<b>3.211.778</b>	<b>8.809</b>	<b>327.840</b>	<b>531.003</b>	<b>14.031.802</b>
Rural/Integração	7.567	2.911.015	33.055	3.630.986	34.055	1.845.801	21.057	774.040	494	294.775	96.228	9.456.617
PAPRA	0	0	5	20	7.409	25.139	70.350	237.755	8.250	30.457	86.014	293.371
PRONAF	0	0	344	3.072	43.063	853.894	197.106	1.439.933	65	2.608	240.578	2.299.508
PRONAF-RA	0	0	175	2.308	2.380	17.820	95.526	702.239	0	0	98.081	722.367
Pronatureza	76	161.174	271	53.638	128	10.252	162	6.701	0	0	637	231.765
Estocagem	203	124.901	329	105.490	14	727	2	29	0	0	548	231.148
Custeio	1.141	236.882	3.939	407.062	2.075	102.002	1.762	51.081	0	0	8.917	797.028
<b>Total Geral</b>	<b>10.168</b>	<b>6.291.076</b>	<b>41.461</b>	<b>5.562.217</b>	<b>116.429</b>	<b>4.984.391</b>	<b>396.959</b>	<b>3.718.299</b>	<b>9.459</b>	<b>425.761</b>	<b>574.476</b>	<b>20.981.744</b>

Obs.: valores atualizados pela TR, posição 31/12/2009

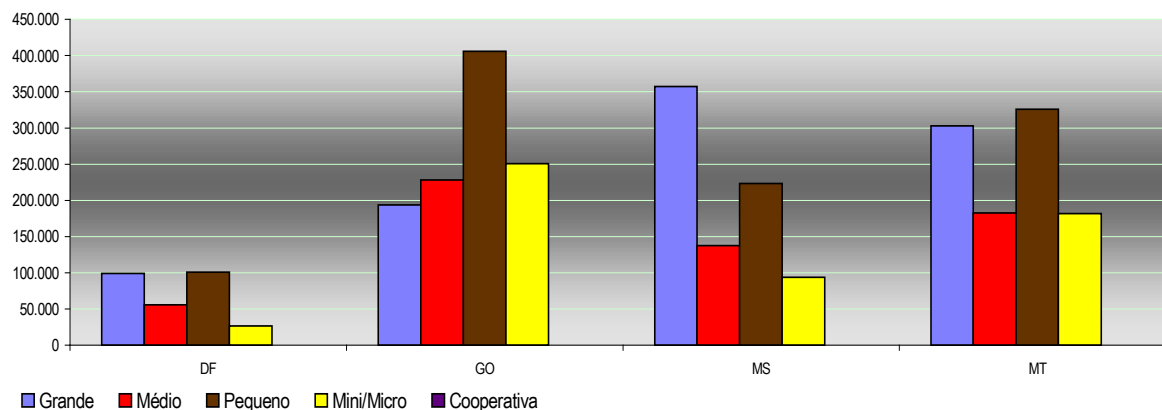

## Contratações

### Por Porte e Unidade Federativa - 1989 a 2009

PORTE	DF		GO		MS		MT		REGIÃO	
	Qtde.	Valor	Qtde.	Valor	Qtde.	Valor	Qtde.	Valor	Qtde.	Valor
Grande	400	692.835	3.123	2.038.019	2.765	1.621.540	3.880	1.938.682	10.168	6.291.076
Médio	1.443	398.119	18.182	2.372.379	10.684	1.251.154	11.152	1.540.564	41.461	5.562.217
Pequeno	6.186	512.317	50.590	1.928.197	20.965	1.057.882	38.688	1.485.995	116.429	4.984.391
Mini/Micro	10.550	157.651	166.618	1.605.294	88.317	678.114	131.474	1.277.241	396.959	3.718.299
Cooperativa	41	16.410	1.237	226.790	1.025	45.291	7.156	137.269	9.459	425.761
<b>Total</b>	<b>18.620</b>	<b>1.777.331</b>	<b>239.750</b>	<b>8.170.679</b>	<b>123.756</b>	<b>4.653.982</b>	<b>192.350</b>	<b>6.379.752</b>	<b>574.476</b>	<b>20.981.744</b>

Obs.: Valores atualizados pela TR, posição 31/12/2009

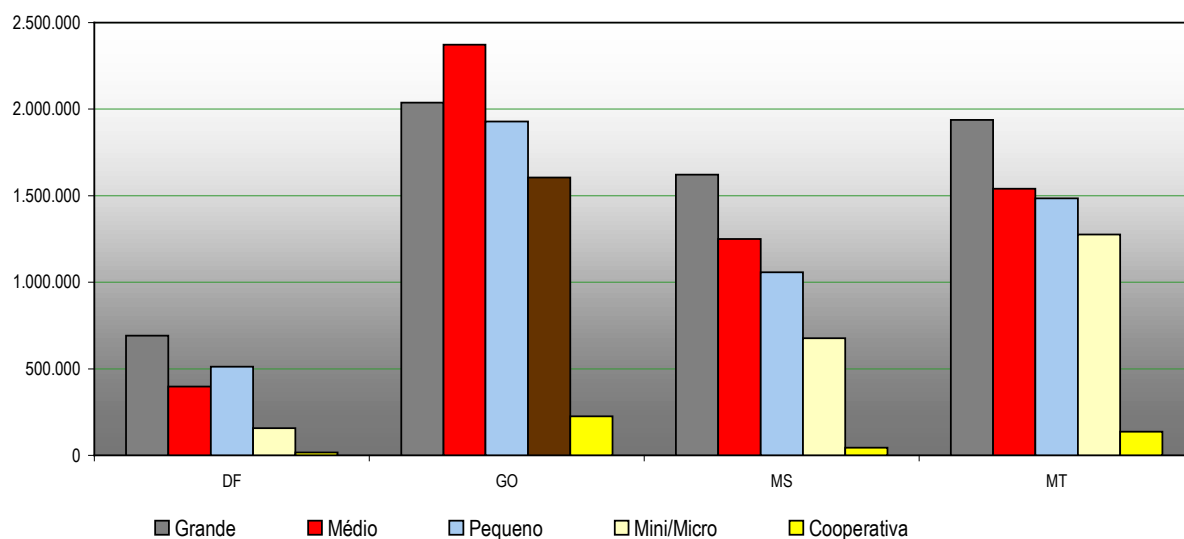

## Geração ou Manutenção de Empregos

### Empregos Gerados ou Mantidos - 1989 a 2009

PROGRAMAS	DF	GO	MS	MT	REGIÃO
	(quantidade)				
<b>EMPRESARIAL</b>	<b>86.512</b>	<b>237.530</b>	<b>124.643</b>	<b>113.712</b>	<b>562.397</b>
Industrial	33.364	169.239	85.611	56.925	345.139
Infra-estrutura	9.634	3.154	1.802	10.669	25.259
Turismo	4.402	6.609	7.394	6.767	25.172
Comercio Serviços	39.112	58.528	29.836	39.351	166.827
<b>RURAL</b>	<b>52.430</b>	<b>658.406</b>	<b>473.276</b>	<b>872.619</b>	<b>2.056.731</b>
Rural/Integração	37.840	358.174	237.789	276.007	909.810
PRONAF	6.960	207.402	61.971	140.622	416.955
PRONAF-RA	5.554	76.694	103.680	409.806	595.734
PAPRA	550	11.797	56.522	39.140	108.009
Pronatureza	1.526	4.339	13.314	7.044	26.223
<b>TOTAL</b>	<b>138.942</b>	<b>895.936</b>	<b>597.919</b>	<b>986.331</b>	<b>2.619.128</b>

Obs.: Posição em 31/12/2009

