

ADMINISTRADORES

**Ministério da Integração Nacional
Conselho Deliberativo – CONDEL/FCO
Banco do Brasil S.A.**

FCO

Fundo Constitucional de Financiamento do Centro-Oeste

Informações Gerenciais
Janeiro a Dezembro de 2008

ÍNDICE

Página

PARTE I – Números de 2008

Recursos	4
Transferências do Tesouro Nacional.....	4
Programação Orçamentária	5
Distribuição dos Recursos Ingressados	5
Execução Orçamentária	6
Movimentação de Recursos no Exercício	6
Contratações	7
Programação Anual.....	7
Por Programa e Unidade Federativa.....	10
Por Porte e Unidade Federativa.....	11
Por Grupo/Porte e Unidade Federativa	12
Programa e Porte	13
UF Mês a Mês	14
Programa Mês a Mês – Empresarial.....	15
Programa Mês a Mês – Rural	16
UF Mês a Mês – Empresarial	17
UF Mês a Mês – Rural	18
Comparativo Mês a Mês	19
Por Município	20
Saldos de Financiamentos	21
Por Programa e Unidade Federativa.....	21
Por Porte e Programa, Porte UF.....	22
Por Risco Operacional	23
Saldos de Financiamentos - Inadimplência	24
Por Programa	24
Saldos de Financiamentos - Inadimplência	25
Por UF.....	25
Geração ou Manutenção de Empregos	26
Empregos Gerados ou Mantidos	26

PARTE II – Números de 1989 a 2008

Recursos	28
Transferências do Tesouro Nacional - 1989 a 2008.....	28
Contratações	29
Por Programa e Unidade Federativa – 1989 a 2008.....	29
Programa e Porte - 1989 a 2008.....	30
Por Porte e Unidade Federativa - 1989 a 2008	31
Geração ou Manutenção de Empregos	32
Empregos Gerados ou Mantidos - 1989 a 2008	32

PARTE I

Números de 2008

Recursos

Transferências do Tesouro Nacional

(R\$ mil)

MÊS	Previsto (1)	Realizado		
	Valor Nominal	Valor Nominal	Valor Atualizado (2)	(%)
Janeiro	89.997	112.072	113.805	124,5
Fevereiro	83.295	108.637	110.273	130,4
Março	93.660	111.559	113.200	119,1
Abril	99.647	91.276	92.558	91,6
Maiο	102.847	122.196	123.799	118,8
Junho	88.813	103.813	105.063	116,9
Julho	97.960	87.967	88.886	89,8
Agosto	86.216	111.528	112.507	129,4
Setembro	70.670	97.488	98.196	137,9
Outubro	102.124	117.840	118.376	115,4
Novembro	98.504	119.890	120.189	121,7
Dezembro	133.347	126.185	126.214	94,6
TOTAL	1.147.080	1.310.452	1.323.065	114,2

(1) Projeção da STN para o exercício de 2008

(2) Valores atualizados pela TR, posição em 31/12/2008

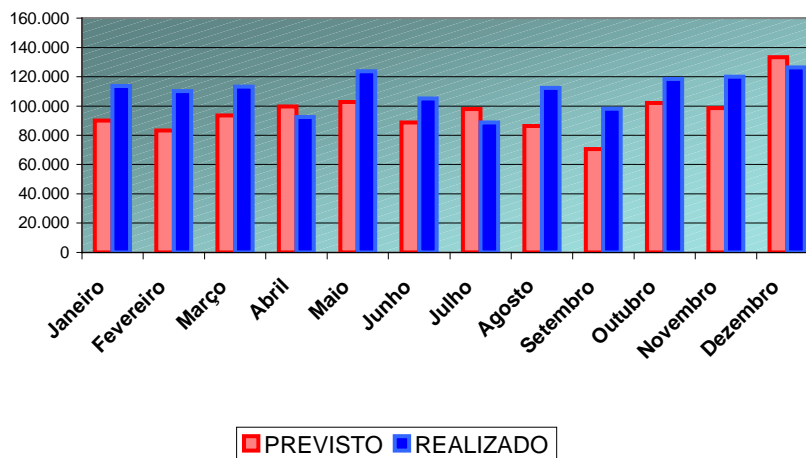

Programação Orçamentária

Distribuição dos Recursos Ingressados

(R\$ mil)

PROGRAMAS	DF		GO		MS		MT		Região	
	Valor	%	Valor	%	Valor	%	Valor	%	Valor	%
Recursos Distribuídos (1)	224.087	17,10	342.028	26,10	271.264	20,70	342.028	26,10	1.179.407	90,00
FCO Rural (2)	44.817	3,42	171.014	13,05	135.632	10,35	171.014	13,05	522.477	39,87
FCO Empresarial (3)	179.270	13,68	171.014	13,05	135.632	10,35	171.014	13,05	656.930	50,13
Recursos a Distribuir (4)	---	---	---	---	---	---	---	---	131.045	10,00
PRONAF-Reforma Agrária	---	---	---	---	---	---	---	---	131.045	10,00
TOTAL	---	---	---	---	---	---	---	---	1.310.452	100,00

Notas:

(1) **Recursos distribuídos:**

- a) os recursos previstos para o FCO Rural e FCO Empresarial poderão ser remanejados no âmbito da Unidade Federativa, de acordo com a demanda que efetivamente se verificar, dando-se ciência à Secretaria Executiva.
 - b) os recursos distribuídos para o Distrito Federal serão aplicados na Região Integrada de Desenvolvimento do Distrito Federal e Entorno – RIDE (exceto nos municípios localizados no Estado de Minas Gerais).
- (2) **FCO Rural:** em cada Unidade Federativa, os recursos serão distribuídos no âmbito das Linhas de Crédito do FCO Rural.
- (3) **FCO Empresarial:** em cada Unidade Federativa, os recursos serão distribuídos no âmbito das Linhas de Crédito do FCO Empresarial.
- (4) **Recursos a distribuir:** referem-se aos recursos reservados por Lei ao Pronaf – Reforma Agrária, que serão destinados às Unidades Federativas conforme a demanda apresentada no Programa.
- (5) A assistência para a Linha de Crédito de Desenvolvimento dos Setores Comercial e de Serviços fica limitada a 20% dos recursos previstos para o exercício de 2008, respeitados os seguintes percentuais de distribuição por Unidade Federativa: DF – 19,0%; GO – 29,0%; MT – 29,0%; e MS – 23,0%.
- (6) A assistência aos mini/micro e pequenos tomadores de financiamento de custeio, nas Linhas de Crédito do FCO Rural, excetuados a Linha de Crédito de Conservação da Natureza e o Pronaf, e de aquisição de insumos e/ou matéria-prima e formação de estoques para vendas, nas Linhas de Crédito do FCO Empresarial, fica limitada, em cada Unidade Federativa, ao montante contratado de financiamentos de investimentos com esse segmento de mini/micro e pequenos tomadores, respeitado o teto de 25% dos recursos previstos para o exercício anual.

Observações:

- I. Para o primeiro trimestre do ano, será observado como limite de contratação o valor calculado com base na média mensal das contratações de investimento observadas no período de junho a novembro do ano anterior, multiplicada por três.
- II. A partir do segundo trimestre, será observado como limite de contratação o valor acumulado dos investimentos contratados no exercício.
- III. Os percentuais de distribuição entre os setores rural e empresarial serão definidos, semestralmente, pelos Conselhos de Desenvolvimento dos Estados – CDE e informados à Secretaria Executiva do Condel/FCO e ao Agente Financeiro até o dia 15 dos meses de junho e dezembro:

UF	DF	GO	MT	MS
1º Semestre de 2008	100%	100%	100%	100%
FCO Rural	25%	60%	50%	50%
FCO Empresarial	75%	40%	50%	50%
2º Semestre de 2008	100%	100%	100%	100%
FCO Rural	30%	50%	50%	50%
FCO Empresarial	70%	50%	50%	50%

Execução Orçamentária

Movimentação de Recursos

Posição em 31.12.2008 – Após a Redistribuição

Em R\$

1. RECURSOS - ORIGEM							2.125.802.648
1.1 Disponibilidade Financeira - Posição de 30.09.2008							1.272.540.070
1.2 Transferências do Tesouro Nacional após redistribuição							363.914.917
1.3 Resultado Parcial após redistribuição							58.427.005
1.4 Retorno de Financiamentos após redistribuição							430.920.656
	PRONAF-RA	DF	GO	MS	MT	TOTAL	
2. RECURSOS REDISTRIBUÍDOS EM 30.09.2008							2.125.802.648
2.1 FCO Rural	148.366.687	343.534.631	550.004.271	482.376.877	601.520.182	894.640.351	
2.2 FCO Rural Reforma Agrária	148.366.687	77.689.686	275.002.136	241.188.438	300.760.091	148.366.687	
2.3 FCO Empresarial		265.844.945	275.002.136	241.188.438	300.760.091	1.082.795.610	
3. RECURSOS UTILIZADOS							1.663.228.988
3.1 FCO Rural	(16.896.098)	129.729.433	812.370.290	376.435.384	361.589.980	1.190.284.813	
3.2 FCO Rural Reforma Agrária	(16.896.098)	76.189.082	617.089.527	244.249.899	252.756.305	(16.896.098)	
3.3 FCO Empresarial		53.540.351	195.280.763	132.185.486	108.833.674	489.840.274	
4. RECURSOS FINANCEIROS DISPONÍVEIS POR PROGRAMA (2 - 3)							462.573.660
4.1 FCO Rural	165.262.785	213.805.198	(262.366.018)	105.941.492	239.930.202	(295.644.462)	
4.2 FCO Rural Reforma Agrária	165.262.785	1.500.604	(342.087.391)	(3.061.460)	48.003.786	165.262.785	
4.3 FCO Empresarial		212.304.594	79.721.373	109.002.953	191.926.417	592.955.336	

Posição Acumulada

1. RECURSOS - ORIGEM							4.007.103.943
1.1 Disponibilidade Financeira - Posição de 31.12.2007							1.439.695.380
1.2 Transferências do Tesouro Nacional no Exercício							1.310.452.167
1.3 Resultado Parcial do Exercício							281.816.534
1.4 Retorno de Financiamentos							975.139.862
	PRONAF-RA	DF	GO	MS	MT	TOTAL	
2. RECURSOS DISTRIBUÍDOS EM 2008							4.007.103.943
2.1 FCO Rural	188.153.172	594.063.560	1.210.389.644	959.964.201	1.054.533.367	1.872.315.066	
2.2 FCO Rural Reforma Agrária	188.153.172	144.686.020	675.345.046	503.350.149	548.933.851	188.153.172	
2.3 FCO Empresarial		449.377.540	535.044.598	456.614.052	505.599.516	1.946.635.705	
3. RECURSOS UTILIZADOS							3.544.530.283
3.1 FCO Rural	22.890.386	380.258.362	1.472.755.662	854.022.708	814.603.164	2.167.959.528	
3.2 FCO Rural Reforma Agrária	22.890.386	143.185.416	1.017.432.437	506.411.609	500.930.065	22.890.386	
3.3 FCO Empresarial		237.072.945	455.323.225	347.611.099	313.673.099	1.353.680.368	
4. RECURSOS FINANCEIROS DISPONÍVEIS POR PROGRAMA (2 - 3)							462.573.660
4.1 FCO Rural	165.262.785	213.805.198	(262.366.018)	105.941.492	239.930.202	(295.644.462)	
4.2 FCO Rural Reforma Agrária	165.262.785	1.500.604	(342.087.391)	(3.061.460)	48.003.786	165.262.785	
4.3 FCO Empresarial		212.304.594	79.721.373	109.002.953	191.926.417	592.955.336	

Limite para financiamento de custeio e capital de giro dissociado aos mini, micro e pequenos tomadores no mês de dezembro de 2008 *

Em R\$

UF	Contratações de Investimentos de Janeiro a Dezembro de 2008	Limite para custeio e capital de giro dissociado no mês de dezembro 2008					
		Total		Rural		Empresarial	
		Valor (R\$)	%	Valor (R\$)	%	Valor (R\$)	%
DF	66.785.947	66.785.947	100%	20.035.784	30%	46.750.163	70%
GO	304.368.068	304.368.068	100%	152.184.034	50%	152.184.034	50%
MS	162.563.555	162.563.555	100%	81.281.778	50%	81.281.778	50%
MT	209.809.219	209.809.219	100%	104.904.610	50%	104.904.610	50%
Total	743.526.789	743.526.789		358.406.205		385.120.584	

Repasse de Recursos a Outras IF

Contratações com Mini, Micro e Pequenos Tomadores

R\$ mil

Programas	Bancoob		BRB		Goiás Fomento		Sicredi				Total	
	GO		DF		GO		MT		MS		Centro-Oeste	
	Qtde.	Valor	Qtde.	Valor	Qtde.	Valor	Qtde.	Valor	Qtde.	Valor	Qtde.	Valor
FCO Empresarial	-	-	6	500	-	-	-	-	-	-	6	500
Des. Industrial	-	-	3	40	-	-	-	-	-	-	3	40
Turismo Regional	-	-	-	-	-	-	-	-	-	-	-	-
Comércio e Serviços	-	-	3	460	-	-	-	-	-	-	3	460
FCO Rural (exceto Pronaf)	6	252	-	-	-	-	-	-	1	22	7	274
Total	6	252	6	500	-	-	-	-	1	22	13	774

Obs.: Valores Nominais

* As operações contratadas com outras Instituições Financeiras estão incluídas nos demais quadros deste caderno.

Contratações

Programação Anual 2008

R\$ mil

Contratações com Mini, Micro e Pequenos Tomadores						
PROGRAMAS	DF	GO	MS	MT	Região	Percentual de Distribuição (%)
FCO Empresarial	122.261	236.318	169.175	210.256	738.010	21,3
Desenvolvimento Industrial	13.129	57.611	19.194	27.359	117.294	
Desenvolvimento do Turismo	12.467	20.649	24.270	26.454	83.839	
Comércio e Serviços	96.665	157.541	125.711	156.443	536.360	
Infra-Estrutura	-	517	-	-	517	
FCO Rural	27.829	404.955	166.571	167.534	766.889	22,1
PRONAF	9.426	223.205	41.715	94.089	368.435	
Rural Demais	18.403	181.750	124.857	73.445	398.454	
Subtotal	150.090	641.273	335.746	377.789	1.504.898	
Pronaf - Reforma Agrária	1.663	8.851	9.021	40.366	59.901	1,7
Total	151.752	650.124	344.768	418.155	1.564.799	45,1

Contratações com Médios e Grandes Tomadores						
PROGRAMAS	DF	GO	MS	MT	Região	Região
FCO Empresarial	147.425	199.400	179.335	113.404	639.564	18,4
Desenvolvimento Industrial	13.635	152.128	148.109	51.134	365.005	
Infra-Estrutura	112.657	-	131	8.000	120.787	
Desenvolvimento do Turismo	5.239	3.012	6.406	16.425	31.081	
Comércio e Serviços	15.894	44.260	24.691	37.845	122.690	
FCO Rural	89.518	519.936	370.704	285.542	1.265.701	36,5
Rural Demais	89.518	519.936	370.704	285.542	1.265.701	
Total	236.943	719.336	550.039	398.946	1.905.265	54,9

Consolidado						
PROGRAMAS	DF	GO	MS	MT	Região	Região
FCO Empresarial	269.686	435.718	348.510	323.659	1.377.574	39,7
Desenvolvimento Industrial	26.764	209.739	167.303	78.493	482.299	
Infra-Estrutura	112.657	517	131	8.000	121.304	
Desenvolvimento do Turismo	17.706	23.661	30.675	42.878	114.920	
Comércio e Serviços	112.559	201.801	150.401	194.288	659.050	
FCO Rural	117.347	924.891	537.275	453.076	2.032.589	58,6
Pronaf	9.426	223.205	41.715	94.089	368.435	
Rural Demais	107.921	701.686	495.560	358.987	1.664.155	
Subtotal	387.033	1.360.610	885.785	776.736	3.410.163	
Pronaf - Reforma Agrária	1.663	8.851	9.021	40.366	59.901	1,7
Total Geral	388.696	1.369.460	894.806	817.102	3.470.064	100,0

Contratações

Por Programa e Unidade Federativa

(R\$ mil)

PROGRAMAS	DF		GO		MS		MT		TOTAL	
	Qtde.	Valor	Qtde.	Valor	Qtde.	Valor	Qtde.	Valor	Qtde.	Valor
EMPRESARIAL	2.106	269.686	4.394	435.718	3.542	348.510	3.871	323.659	13.913	1.377.574
Industrial	199	26.764	1.061	209.739	397	167.303	482	78.493	2.139	482.299
Infra-estrutura	6	112.657	2	517	1	131	1	8.000	10	121.304
Turismo	253	17.706	398	23.661	522	30.675	511	42.878	1.684	114.920
Comércio e Serviço	1.648	112.559	2.933	201.801	2.622	150.401	2.877	194.288	10.080	659.050
RURAL	2.105	119.010	33.149	933.742	7.715	546.296	14.559	493.442	57.528	2.092.490
Rural/Integração	317	40.575	4.771	443.583	1.408	286.581	1.568	186.565	8.064	957.305
PRONAF	1.134	9.426	24.667	223.205	3.798	41.715	7.734	94.089	37.333	368.435
PRONAF-RA	117	1.663	804	8.851	555	9.021	4.334	40.366	5.810	59.901
Pronatureza	43	2.672	124	15.549	52	15.172	10	26.484	229	59.877
Custeio	494	64.674	2.783	242.554	1.902	193.807	913	145.938	6.092	646.973
Total Geral	4.211	388.696	37.543	1.369.460	11.257	894.806	18.430	817.102	71.441	3.470.064

Obs.: valores nominais

* Rural/Integração: inclui contratações dos programas de Retenção de matrizes na planície pantaneira

* Capital de Giro - Empresarial - os valores contratados com capital de giro dissociado estão incluídos nos programas Comércio e Serviços, Desenvolvimento Industrial, Desenvolvimento do Turismo e Infra-Estrutura.

(R\$ mil)

PROGRAMAS	DF		GO		MS		MT		TOTAL	
	Qtde.	Valor	Qtde.	Valor	Qtde.	Valor	Qtde.	Valor	Qtde.	Valor
Retenção de matrizes na planície pantaneira	0	0	0	0	15	3.539	7	652	22	4.191
Aquisição matéria-prima e insumos	1.330	69.617	3.293	155.637	2.727	97.413	3.145	149.135	10.495	471.802
Total Geral	1.330	69.617	3.293	155.637	2.742	100.952	3.152	149.787	10.517	475.993

Valor

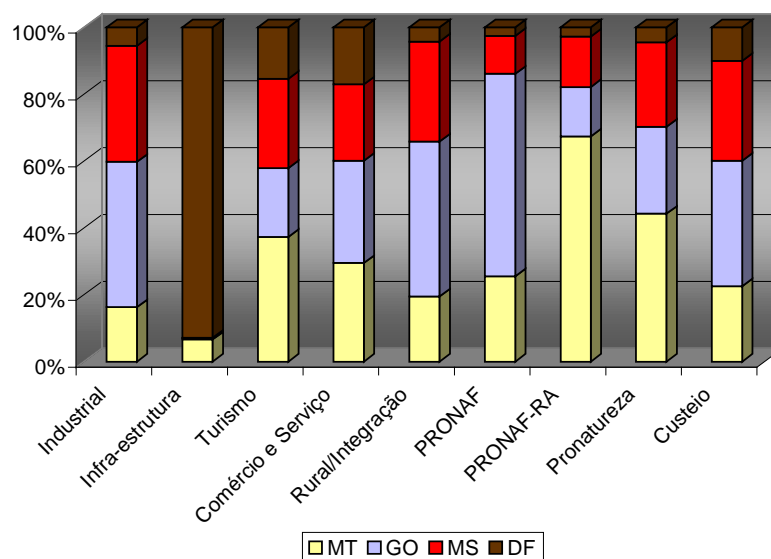

Contratações

Por Porte e Unidade Federativa

PORTE	DF		GO		MS		MT		REGIAO		(R\$ mil)	
	Qtde.	Valor	Qtde.	Valor	Qtde.	Valor	Qtde.	Valor	Qtde.	Valor	Qtde.	Valor
	REGIAO (%)											
Grande	127	154.359	501	278.063	305	272.780	326	162.059	1.259	867.261	1,8	25,0
Médio	462	82.585	2.908	441.273	1.451	277.259	870	236.887	5.691	1.038.004	8,0	29,9
Pequeno	2.055	125.154	11.841	413.944	5.345	255.791	6.938	293.745	26.179	1.088.635	36,6	31,4
Mini/Micro	1.567	26.598	22.292	236.161	4.156	88.976	10.295	123.678	38.310	475.414	53,6	13,7
Cooperativa	-	-	1	18	-	-	1	732	2	750	0,0	0,0
Total	4.211	388.696	37.543	1.369.460	11.257	894.806	18.430	817.102	71.441	3.470.064	100,0	100,0

Obs.: Valores nominais

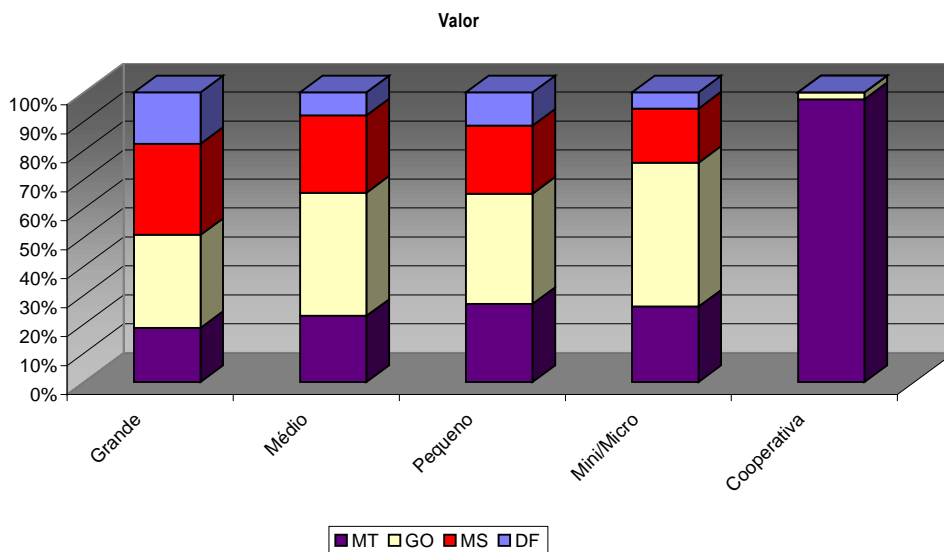

Contratações

Por Grupo/Porte e Unidade Federativa

PORTE	DF		GO		MS		MT		REGIÃO	
	Qtde.	Valor	Qtde.	Valor	Qtde.	Valor	Qtde.	Valor	Qtde.	Valor
Grande / Médio	589	236.943	3.409	719.336	1.756	550.039	1.196	398.946	6.950	1.905.265
Pequeno/Mini	3.622	151.752	34.134	650.124	9.501	344.768	17.234	418.155	64.491	1.564.799
Total	4.211	388.696	37.543	1.369.460	11.257	894.806	18.430	817.102	71.441	3.470.064

(R\$ mil)

Obs.: Valores nominais

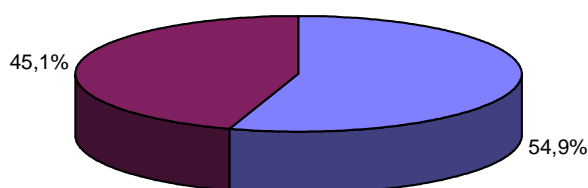

■ Grande / Médio ■ Pequeno/Mini

Contratações

Programa e Porte

PROGRAMAS	(R\$ mil)											
	Grande		Médio		Pequeno		Mini/Micro		Cooperativa		TOTAL	
	Qtde.	Valor	Qtde.	Valor	Qtde.	Valor	Qtde.	Valor	Qtde.	Valor	Qtde.	Valor
EMPRESARIAL	113	388.340	468	251.224	11.006	660.110	2.326	77.900	0	0	13.913	1.377.574
Industrial	57	226.897	180	138.109	1.649	108.712	253	8.582	0	0	2.139	482.299
Infra-estrutura	6	112.657	2	8.131	2	517	0	0	0	0	10	121.304
Turismo	1	4.200	20	26.881	1.291	72.515	372	11.324	0	0	1.684	114.920
Comércio Serviços	49	44.587	266	78.104	8.064	478.366	1.701	57.994	0	0	10.080	659.050
RURAL	1.146	478.921	5.223	786.780	15.173	428.525	35.984	397.514	2	750	57.528	2.092.490
Rural/Integração	389	267.912	2.488	422.728	2.551	147.738	2.636	118.927	0	0	8.064	957.305
PRONAF	0	0	0	0	10.998	192.229	26.333	175.455	2	750	37.333	368.435
PRONAF-RA	0	0	0	0	174	1.248	5.636	58.653	0	0	5.810	59.901
Pronatureza	19	36.076	90	16.679	50	4.522	70	2.599	0	0	229	59.877
Custeio	738	174.933	2.645	347.373	1.400	82.788	1.309	41.880	0	0	6.092	646.973
Total Geral	1.259	867.261	5.691	1.038.004	26.179	1.088.635	38.310	475.414	2	750	71.441	3.470.064

Obs.: Valores nominais

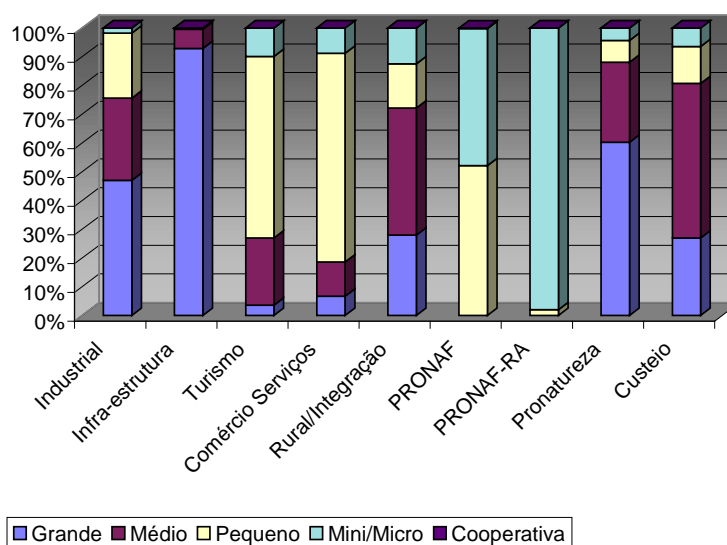

Contratações

UF Mês a Mês

Meses	DF		GO		MS		MT		TOTAL	
	Qtde.	Valor	Qtde.	Valor	Qtde.	Valor	Qtde.	Valor	Qtde.	Valor
JAN	113	6.448	2.262	77.176	410	28.930	2.060	35.074	4.845	147.627
FEV	101	6.704	1.818	47.269	282	30.759	1.471	43.930	3.672	128.663
MAR	132	44.453	1.975	64.952	510	24.349	1.342	58.406	3.959	192.159
ABR	125	7.536	1.812	77.577	756	38.598	1.365	47.856	4.058	171.567
MAI	154	9.638	1.447	75.323	812	52.766	1.485	41.395	3.898	179.121
JUN	356	29.223	2.570	129.346	806	54.196	1.635	65.956	5.367	278.720
JUL	252	19.940	1.855	81.759	597	67.223	848	64.547	3.552	233.468
AGO	292	94.336	1.587	82.907	804	65.211	627	36.256	3.310	278.710
SET	488	30.759	3.415	140.165	1.764	183.305	1.392	151.481	7.059	505.711
OUT	485	45.442	4.664	173.776	1.352	89.912	1.540	102.682	8.041	411.813
NOV	780	41.180	5.828	160.663	1.453	82.897	1.791	58.251	9.852	342.991
DEZ	933	53.037	8.310	258.548	1.711	176.661	2.874	111.267	13.828	599.513
Total	4.211	388.696	37.543	1.369.460	11.257	894.806	18.430	817.102	71.441	3.470.064

(R\$mil)

Obs.: Valores nominais

* Valores de julho a novembro alterados em função da inclusão das operações de Pronaf (safra 2008/2009), contratadas a partir de julho/2008 e inseridas na base de dados em dezembro/2008.

Quantidade de Operações

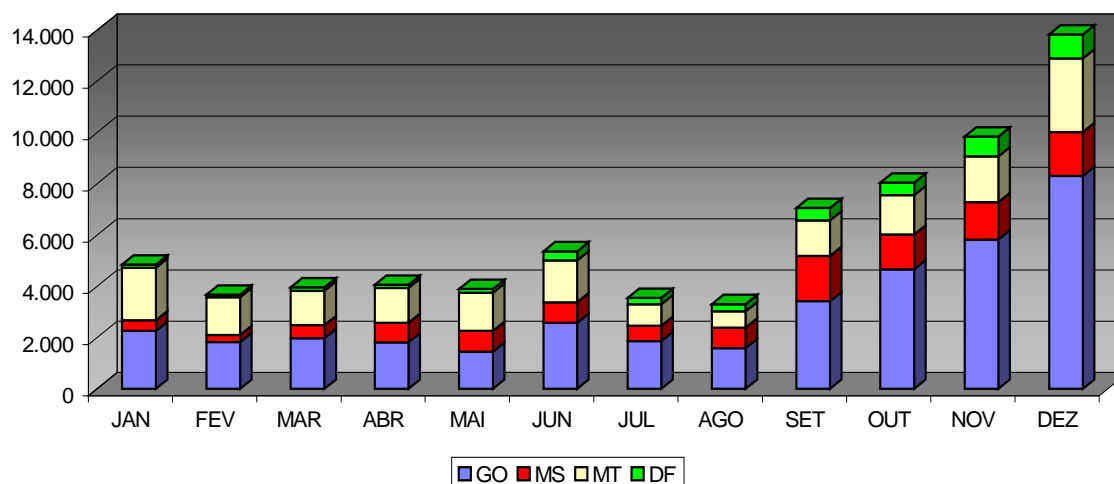

Contratações

Programa Mês a Mês – Empresarial

R\$(mil)

Meses	Empresarial									
	Desen.Industrial		Infra-estrutura Econômica		Comércio e Serviços		Desen.Turismo Regional		Total Empresarial	
	Qtde.	Valor	Qtde.	Valor	Qtde.	Valor	Qtde.	Valor	Qtde.	Valor
JAN	43	28.573	0	0	73	13.757	6	668	122	42.997
FEV	57	17.110	1	8.000	175	20.787	9	1.341	242	47.238
MAR	81	31.368	1	37.457	380	28.405	43	2.191	505	99.421
ABR	97	29.763	2	130	550	35.553	101	6.120	750	71.566
MAI	236	24.295	0	0	696	47.407	95	7.168	1.027	78.871
JUN	319	56.027	0	0	1.740	98.462	294	20.572	2.353	175.061
JUL	276	49.744	0	0	1.393	87.957	223	10.405	1.892	148.105
AGO	210	46.738	3	75.131	978	71.589	168	8.719	1.359	202.177
SET	225	87.578	0	0	957	63.576	165	23.928	1.347	175.082
OUT	159	50.465	2	519	294	35.706	51	7.255	506	93.945
NOV	214	21.930	0	0	1.232	67.646	205	9.554	1.651	99.130
DEZ	222	38.708	1	68	1.612	88.206	324	16.999	2.159	143.981
Total	2.139	482.299	10	121.304	10.080	659.050	1.684	114.920	13.913	1.377.574

Obs.: Valores nominais

Quantidade de Operações

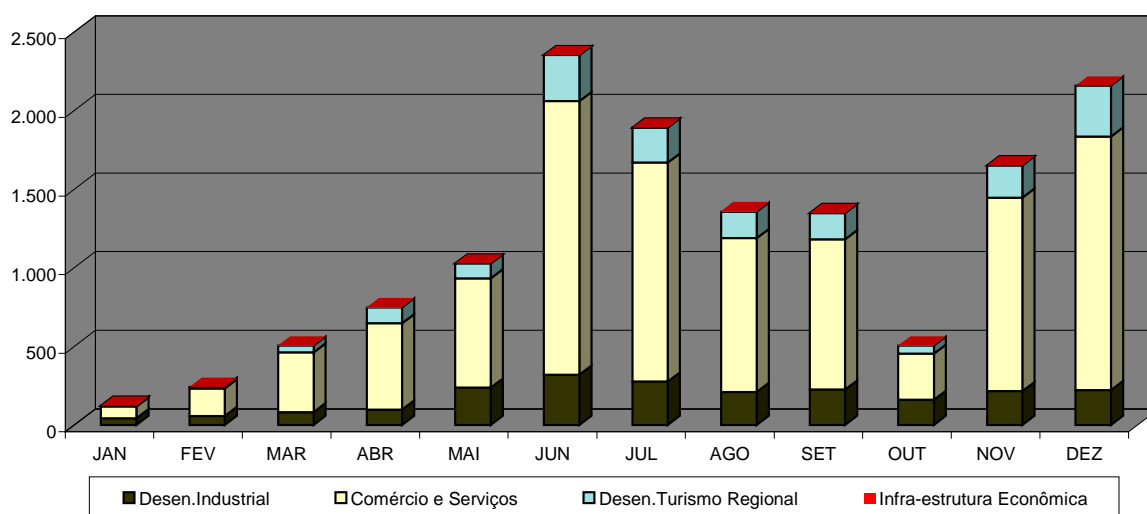

Contratações

Programa Mês a Mês – Rural

R\$(mil)

Meses	Pronaf RA		Desen.Rural		Pronaf		Pronatureza		Custeio		Total Rural	
	Qtde.	Valor	Qtde.	Valor	Qtde.	Valor	Qtde.	Valor	Qtde.	Valor	Qtde.	Valor
JAN	1.312	11.029	615	66.385	2.761	21.662	21	2.148	14	3.406	4.723	104.631
FEV	885	6.688	514	54.202	2.000	16.910	21	1.785	10	1.841	3.430	81.425
MAR	843	9.571	536	63.043	2.053	17.089	20	2.815	2	220	3.454	92.738
ABR	647	8.288	626	70.853	2.020	19.365	15	1.496	0	0	3.308	100.001
MAI	663	7.805	594	74.298	1.601	17.539	13	609	0	0	2.871	100.251
JUN	418	5.476	762	74.051	1.818	21.706	16	2.425	0	0	3.014	103.659
JUL	102	1.456	630	73.606	911	7.337	17	2.964	0	0	1.660	85.363
AGO	82	1.042	545	56.877	1.292	14.443	11	906	21	3.265	1.951	76.533
SET	123	1.029	790	90.081	3.423	38.236	19	6.771	1.357	194.511	5.712	330.629
OUT	149	1.919	808	95.514	5.272	56.267	26	28.286	1.280	135.881	7.535	317.867
NOV	285	3.011	621	66.902	6.082	61.213	18	3.437	1.195	109.298	8.201	243.861
DEZ	301	2.586	1.023	171.491	8.100	76.669	32	6.237	2.213	198.550	11.669	455.533
Total	5.810	59.901	8.064	957.305	37.333	368.435	229	59.877	6.092	646.973	57.528	2.092.490

Obs.: Valores nominais

* Valores de julho a novembro alterados em função da inclusão das operações de Pronaf (safra 2008/2009), contratadas a partir de julho/2008 e inseridas na base de dados em dezembro/2008.

Quantidade de Operações

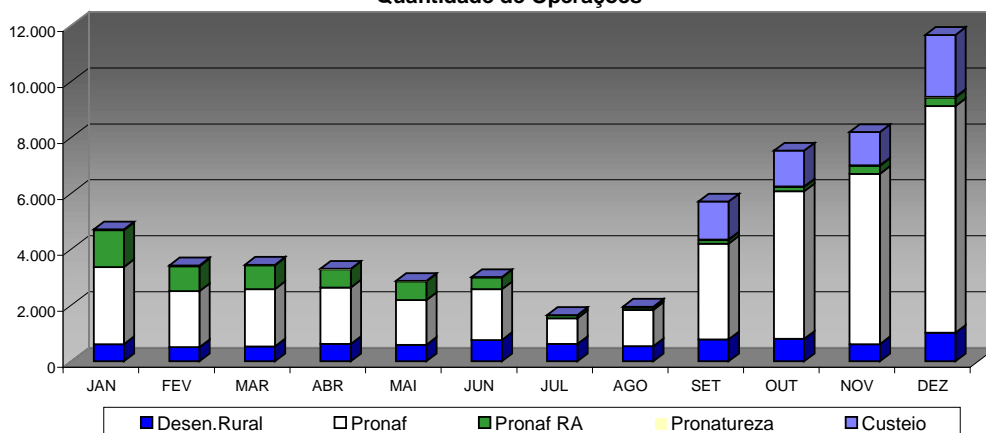

Contratações

UF Mês a Mês – Empresarial

(R\$mil)

Meses	Empresarial									
	DF		GO		MS		MT		TOTAL	
	Qtde.	Valor	Qtde.	Valor	Qtde.	Valor	Qtde.	Valor	Qtde.	Valor
JAN	10	2.292	51	22.267	32	14.657	29	3.781	122	42.997
FEV	34	5.049	108	10.445	54	14.905	46	16.839	242	47.238
MAR	40	39.786	119	22.477	190	9.882	156	27.277	505	99.421
ABR	56	3.870	68	34.034	422	16.614	204	17.048	750	71.566
MAI	94	7.570	177	22.560	495	28.342	261	20.399	1.027	78.871
JUN	253	25.095	1.020	76.666	431	29.882	649	43.419	2.353	175.061
JUL	216	14.731	797	50.546	360	48.293	519	34.535	1.892	148.105
AGO	227	90.692	283	39.832	467	47.843	382	23.811	1.359	202.177
SET	281	16.095	185	31.329	373	57.829	508	69.829	1.347	175.082
OUT	142	18.090	137	39.911	82	23.920	145	12.024	506	93.945
NOV	306	19.462	695	41.202	271	16.501	379	21.966	1.651	99.130
DEZ	447	26.955	754	44.451	365	39.843	593	32.732	2.159	143.981
Total	2.106	269.686	4.394	435.718	3.542	348.510	3.871	323.659	13.913	1.377.574

Obs.: Valores nominais

Quantidade de Operações

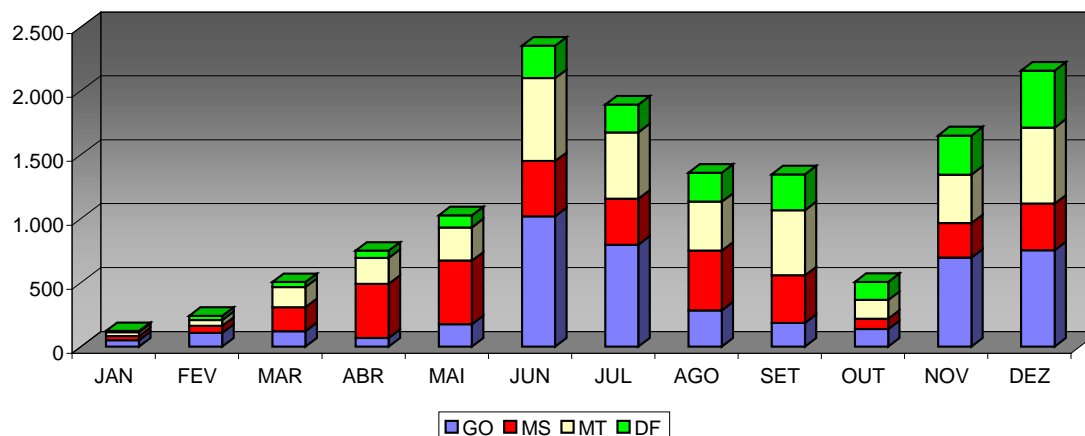

Contratações

UF Mês a Mês – Rural

R\$(mil)

Meses	Rural									
	DF		GO		MS		MT		Total Rural	
	Qtde.	Valor	Qtde.	Valor	Qtde.	Valor	Qtde.	Valor	Qtde.	Valor
JAN	103	4.156	2.211	54.909	378	14.273	2.031	31.293	4.723	104.631
FEV	67	1.656	1.710	36.824	228	15.855	1.425	27.091	3.430	81.425
MAR	92	4.667	1.856	42.476	320	14.467	1.186	31.129	3.454	92.738
ABR	69	3.666	1.744	43.542	334	21.984	1.161	30.808	3.308	100.001
MAI	60	2.068	1.270	52.763	317	24.424	1.224	20.995	2.871	100.251
JUN	103	4.129	1.550	52.680	375	24.313	986	22.536	3.014	103.659
JUL	36	5.208	1.058	31.213	237	18.929	329	30.012	1.660	85.363
AGO	65	3.644	1.304	43.075	337	17.369	245	12.445	1.951	76.533
SET	207	14.664	3.230	108.836	1.391	125.476	884	81.653	5.712	330.629
OUT	343	27.352	4.527	133.865	1.270	65.993	1.395	90.658	7.535	317.867
NOV	474	21.718	5.133	119.462	1.182	66.396	1.412	36.286	8.201	243.861
DEZ	486	26.082	7.556	214.097	1.346	136.818	2.281	78.535	11.669	455.533
Total	2.105	119.010	33.149	933.742	7.715	546.296	14.559	493.442	57.528	2.092.490

Obs.: Valores nominais

Quantidade de Operações

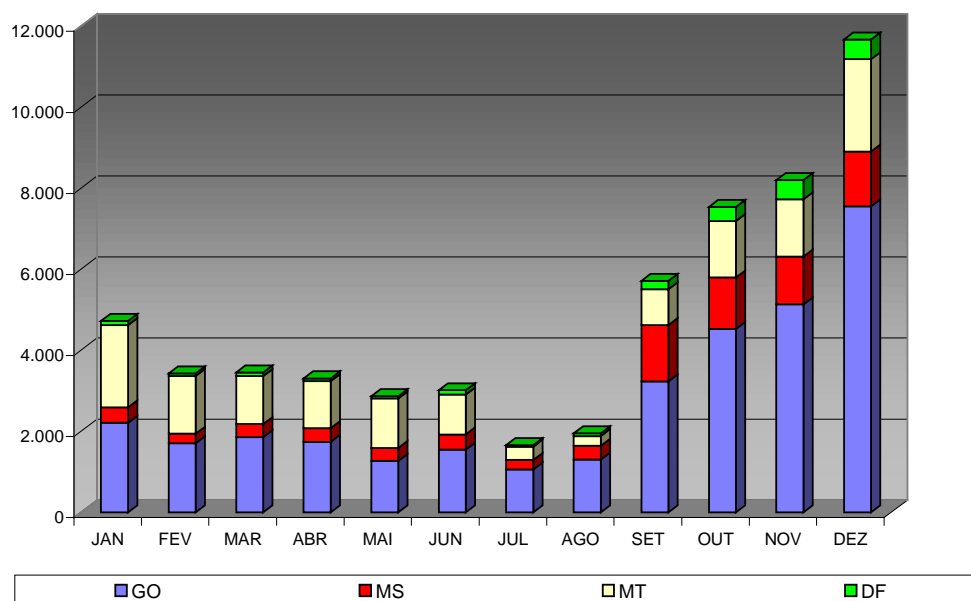

Contratações - Comparativo

Comparativo Mês a Mês

R\$(mil)

	2008			2007			Variação %	
	Quantidade	Valor	Valor Médio	Quantidade	Valor	Valor Médio	Quantidade	Valor
Janeiro	4.845	149.882	31	4.915	130.114	26	-1,42%	15,19%
Fevereiro	3.672	130.593	36	3.909	102.226	26	-6,06%	27,75%
Março	3.959	194.962	49	4.062	141.665	35	-2,54%	37,62%
Abril	4.058	173.907	43	3.275	133.295	41	23,91%	30,47%
Maiο	3.898	181.423	47	3.220	154.314	48	21,06%	17,57%
Junho	5.367	281.994	53	3.157	151.050	48	70,00%	86,69%
Julho	3.552	235.766	66	1.235	142.706	116	187,61%	65,21%
Agosto	3.310	280.987	85	2.227	130.344	59	48,63%	115,57%
Setembro	7.059	508.885	72	4.631	248.309	54	52,43%	104,94%
Outubro	8.041	413.370	51	7.985	241.955	30	0,70%	70,85%
Novembro	9.852	343.695	35	10.228	215.791	21	-3,68%	59,27%
Dezembro	13.828	599.513	43	10.769	223.272	21	28,41%	168,51%
TOTAL	71.441	3.494.976	49	59.613	2.015.040	34	19,84%	73,44%

Obs.: valores atualizados pela TR, posição 31/12/2008

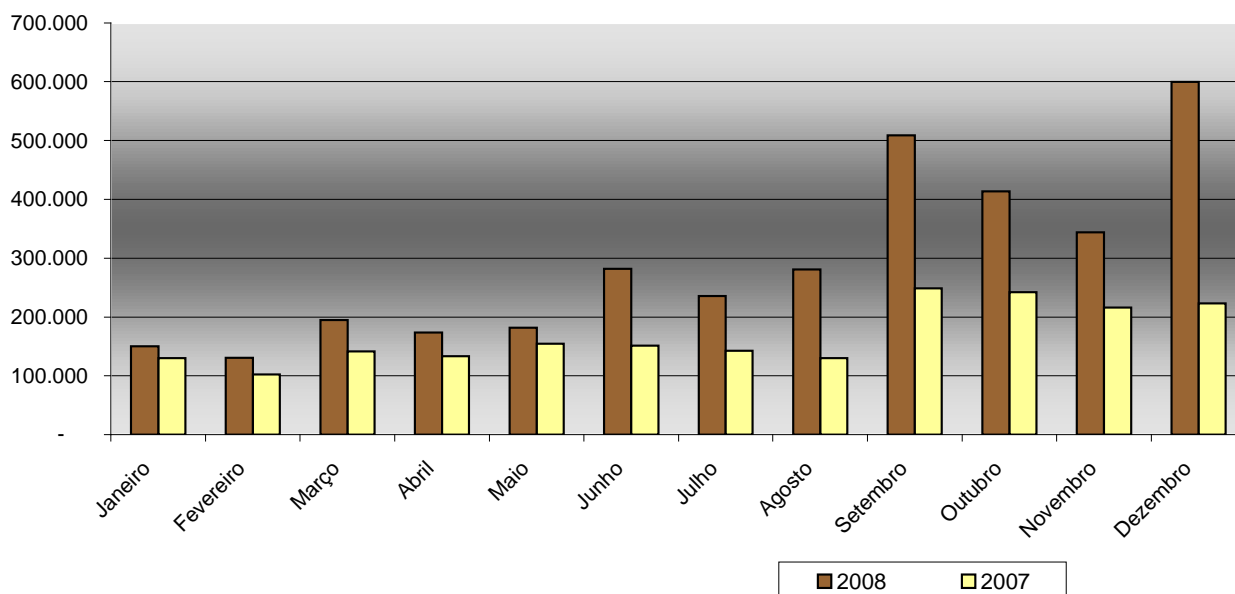

Contratações por Município

Por Município

UF	CONTRATAÇÕES POR MUNICÍPIOS				
	Municípios Existentes	Municípios c/ Operações	(%)	Qtde. Operações	Valor
DF	1	1	100,0	4.211	388.696
GO	246	246	100,0	37.543	1.369.460
MS	78	78	100,0	11.257	894.806
MT	141	139	98,6	18.430	817.102
Região	466	464	99,6	71.441	3.470.064
DF	1	1		2.188	282.916
RIDE	20	20		2.023	105.780

Obs.: valores nominais

- Controle a partir de agências jurisdicionadas.

Contratações UF x Região

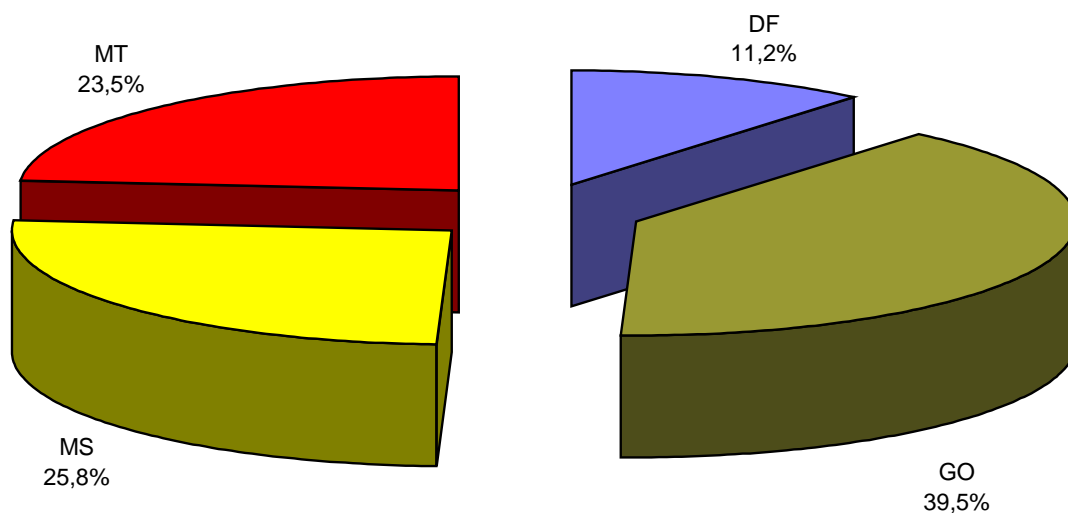

Saldos de Financiamentos

Por Programa e Unidade Federativa

(R\$ mil)					
PROGRAMAS	DF	GO	MS	MT	TOTAL
EMPRESARIAL	539.642	1.147.258	593.507	728.758	3.009.165
Industrial	131.408	690.383	290.572	269.480	1.381.843
Infra-estrutura	131.976	39.259	45.874	135.108	352.217
Turismo	21.199	37.443	36.407	37.262	132.311
Comércio Serviços	255.059	380.172	220.655	286.907	1.142.794
RURAL	423.381	2.946.997	1.603.292	2.453.479	7.427.147
Rural/Integração	314.260	2.181.067	1.142.172	1.611.348	5.248.846
PRONAF	17.063	419.594	102.173	229.925	768.755
PRONAF-RA	9.494	69.041	89.810	371.300	539.646
PAPRA	6.011	5.655	23.660	49.544	84.870
Pronatureza	10.095	22.398	47.086	25.781	105.359
Estocagem	0	2.069	0	9.667	11.736
Custeio	66.458	247.173	198.390	155.913	667.935
Total Geral	963.023	4.094.254	2.196.799	3.182.236	10.436.312

Obs.: posição de 31/12/2008

* Rural/Integração: inclui contratações dos programas de Retenção de fêmeas bovinas na planície pantaneira, Retenção de matrizes e crias de bovinos e ovinos e Destruição de soqueiras do algodão

* Empresarial: inclui contratações com Capital de Giro

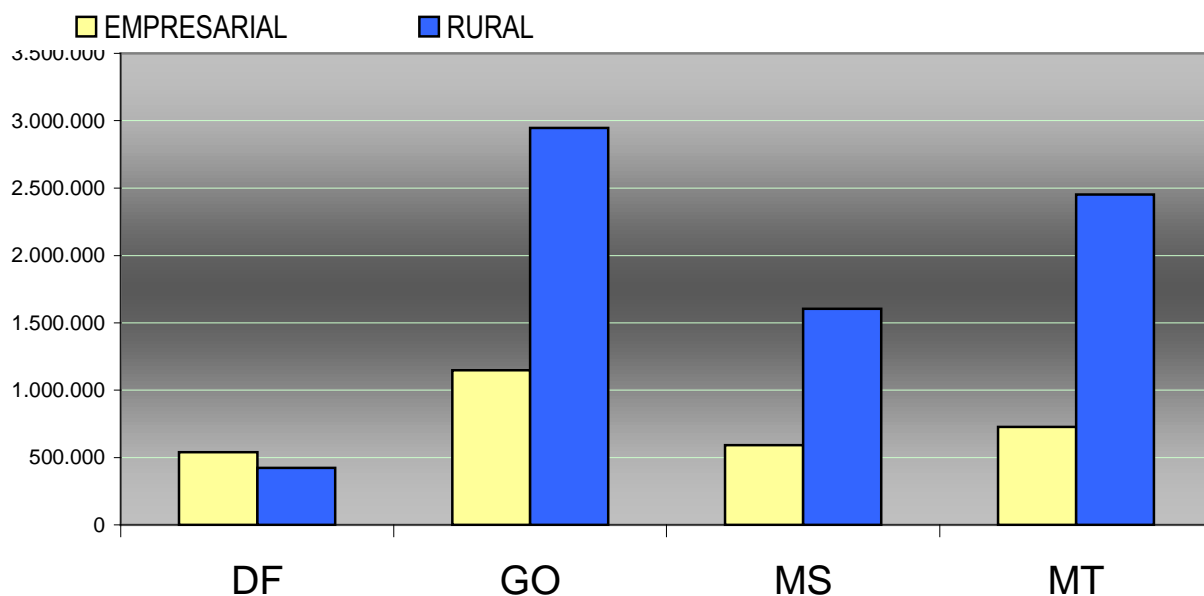

Saldos de Financiamentos

Por Porte e Programa, Porte UF

(R\$ mil)

PROGRAMAS	Grande	Médio	Pequeno	Mini/Micro	Cooperativa	TOTAL
EMPRESARIAL	1.282.014	569.787	941.385	215.979	0	3.009.165
Industrial	884.793	285.260	186.198	25.592	0	1.381.843
Infra-estrutura	252.777	86.868	12.150	422	0	352.217
Turismo	4.981	16.488	88.640	22.203	0	132.311
Comércio Serviços	139.463	181.172	654.397	167.761	0	1.142.794
RURAL	2.220.660	2.433.780	1.947.410	790.559	34.738	7.427.147
Rural/Integração	1.965.615	2.040.600	838.485	370.264	33.881	5.248.846
PRONAF	0	0	400.948	366.951	856	768.755
PRONAF-RA	0	0	534.260	5.386	0	539.646
PAPRA	0	0	83.181	1.690	0	84.870
Pronatureza	62.837	31.132	7.108	4.282	0	105.359
Estocagem	7.823	3.913	0	0	0	11.736
Custeio	184.385	358.134	83.428	41.987	0	667.935
Total Geral	3.502.674	3.003.567	2.888.795	1.006.538	34.738	10.436.312

Obs.: posição em 31/12/2008

(R\$ mil)

PORTE	DF	GO	MS	MT	REGIÃO
Grande	384.615	1.166.869	815.399	1.135.791	3.502.674
Médio	232.276	1.413.507	611.521	746.263	3.003.567
Pequeno	286.076	1.022.773	574.910	1.005.036	2.888.795
Mini/Micro	59.055	489.056	193.651	264.776	1.006.538
Cooperativa	1.001	2.049	1.318	30.370	34.738
Total	963.023	4.094.254	2.196.799	3.182.236	10.436.312

Obs.: posição em 31/12/2008

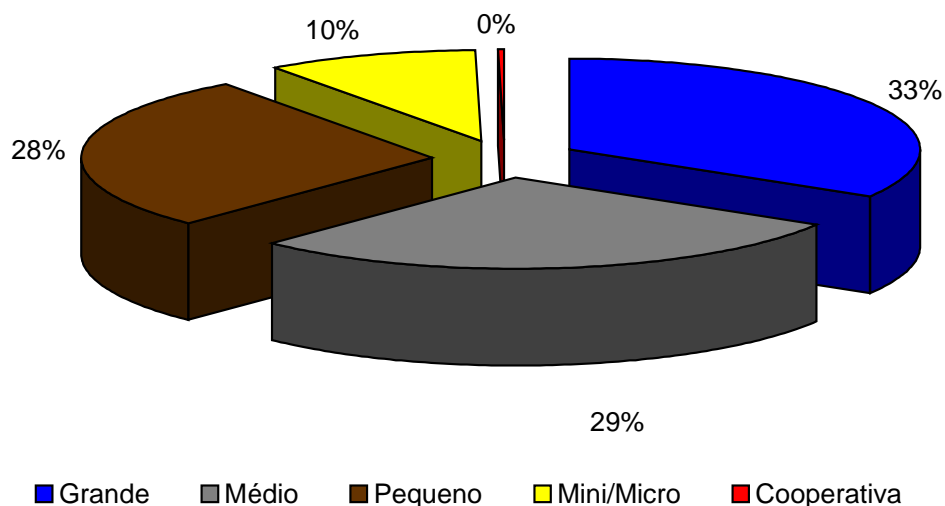

Saldos de Financiamentos

Por Risco Operacional

(R\$ mil)

Risco	Vincendos	Com Parcelas Vencidas	TOTAL	% Vencidas
FCO (100%)	874.617	210.159	1.084.776	19,37
BB (100%)	8.893.985	215.999	9.109.984	2,37
Compartilhado (50% FCO - 50%BB)	144.098	12.583	156.681	8,03
Terceiros* (100%)	46.715	38.155	84.870	44,96
TOTAL	9.959.415	476.897	10.436.312	4,57

Obs.: posição 31/12/2008

* Operação de Reforma Agrária, contratada no âmbito do FCO/PAPRA, com risco do PROCERA

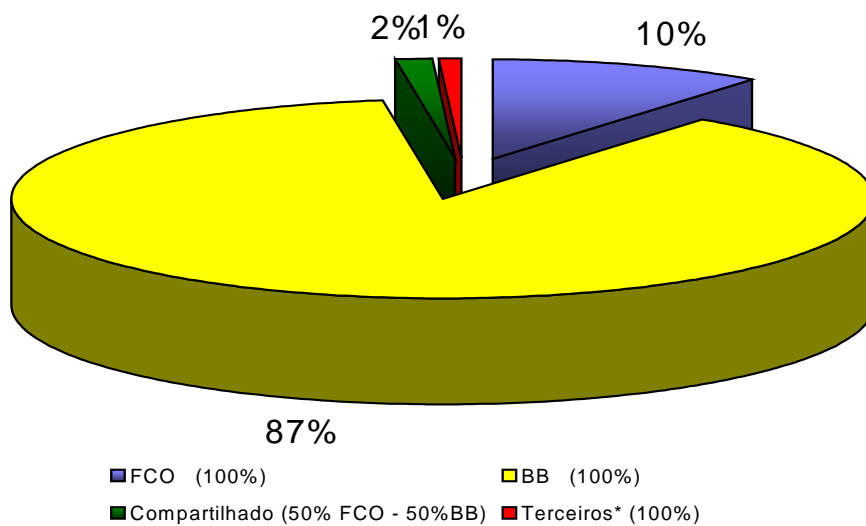

Saldos de Financiamentos - Inadimplência

Por Programa

(R\$ mil)

PROGRAMAS	OPERAÇÕES		Total	% Vencidas
	Vincendas	Com Parcelas Vencidas		
EMPRESARIAL	2.994.096	15.069	3.009.165	0,50
Industrial	1.372.237	9.606	1.381.843	0,70
Infra-estrutura Econômico	351.340	877	352.217	0,25
Turismo	131.711	600	132.311	0,45
Comércio Serviços	1.138.808	3.985	1.142.794	0,35
RURAL	6.965.320	461.828	7.427.147	6,22
Rural/Integração	4.917.886	330.960	5.248.846	6,31
PRONAF	754.308	14.447	768.755	1,88
PRONAF-RA	465.641	74.004	539.646	13,71
PAPRA	46.715	38.155	84.870	44,96
Pronatureza	105.004	356	105.359	0,34
Estocagem	10.667	1.069	11.736	9,11
Custeio	665.097	2.837	667.935	0,42
Total Geral	9.959.415	476.897	10.436.312	4,57

Obs.: posição 31/12/2008

Saldos de Financiamentos - Inadimplência

Por UF

(R\$ mil)

UF	OPERAÇÕES		TOTAL	% Vencidas
	VINCENDAS	COM PARCELAS VENCIDAS		
DF	909.005	54.018	963.023	5,61
GO	3.999.874	94.381	4.094.254	2,31
MS	2.108.889	87.910	2.196.799	4,00
MT	2.941.648	240.588	3.182.236	7,56
TOTAL	9.959.415	476.897	10.436.312	4,57

Obs.: posição 31/12/2008

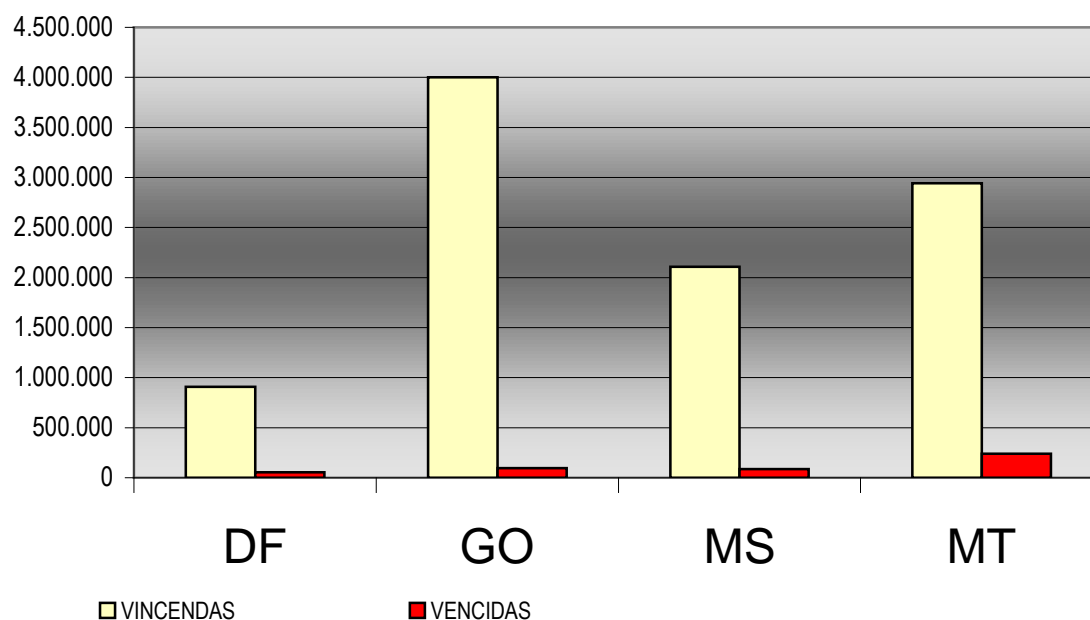

Geração ou Manutenção de Empregos

Empregos Gerados ou Mantidos

(Quantidade)						
Programas	Empregos Gerados	DF	GO	MS	MT	TOTAL
EMPRESARIAL						
Industrial	Diretos	784	8.231	5.513	2.928	17.456
	Indiretos	1.205	13.469	8.908	4.520	28.102
Infra-estrutura	Diretos	3.640	7	14	70	3.731
	Indiretos	2.869	7	14	70	2.960
Comércio Serviços	Diretos	3.903	6.630	4.322	5.368	20.223
	Indiretos	6.097	10.525	6.755	9.047	32.424
Turismo	Diretos	1.098	1.210	1.266	1.612	5.186
	Indiretos	864	1.009	1.078	1.302	4.253
Total Empresarial	Diretos	9.425	16.078	11.115	9.978	46.596
	Indiretos	11.035	25.010	16.755	14.939	67.739
RURAL						
Rural/Integração	Diretos	1.648	17.892	11.813	7.476	38.829
	Indiretos	3.016	33.247	21.189	13.941	71.393
PRONAF	Diretos	967	32.289	9.811	16.218	59.285
	Indiretos	1.910	63.273	19.382	31.721	116.286
Pronaf-RA	Diretos	521	2.499	2.981	10.844	16.845
	Indiretos	1.043	5.021	5.960	21.684	33.708
Pronatureza	Diretos	105	633	631	1.133	2.502
	Indiretos	199	1.154	1.117	1.955	4.425
Total Rural	Diretos	3.241	53.313	25.236	35.671	117.461
	Indiretos	6.168	102.695	47.648	69.301	225.812
TOTAL Geral	Diretos	12.666	69.391	36.351	45.649	164.057
	Indiretos	17.203	127.705	64.403	84.240	293.551
			29.869	197.096	100.754	129.889

PARTE II

Números de 1989 a 2008

Recursos

Transferências do Tesouro Nacional - 1989 a 2008

ANO	Valor Atualizado
1989	74.782
1990	354.035
1991	332.339
1992	306.723
1993	373.428
1994	365.939
1995	416.392
1996	394.652
1997	407.242
1998	413.932
1999	426.814
2000	476.389
2001	575.345
2002	661.357
2003	670.743
2004	786.539
2005	891.873
2006	963.051
2007	1.095.337
2008	1.323.065
TOTAL	11.309.978

Nota: Valores atualizados pela TR, posição em 31/12/2008

Contratações

Por Programa e Unidade Federativa – 1989 a 2008

(R\$mil)

PROGRAMAS	DF		GO		MS		MT		TOTAL	
	Qtde.	Valor	Qtde.	Valor	Qtde.	Valor	Qtde.	Valor	Qtde.	Valor
EMPRESARIAL	4.678	1.004.654	11.020	2.270.391	7.015	1.085.954	8.062	1.257.661	30.775	5.618.660
Industrial	659	360.065	2.981	1.478.595	2.147	605.183	2.247	477.582	8.034	2.921.424
Infra-estrutura	14	198.920	26	70.425	202	103.730	238	259.913	480	632.988
Turismo	306	35.578	579	55.871	625	58.092	645	65.196	2.155	214.737
Comércio Serviços	3.698	409.907	7.432	665.414	4.040	318.833	4.932	454.969	20.102	1.849.124
Capital de Giro	1	184	2	87	1	116	0	0	4	387
RURAL	10.510	477.839	195.577	4.759.036	106.158	2.726.076	166.887	4.084.141	479.132	12.047.092
Rural/Integração	2.162	343.445	42.159	3.283.539	19.971	2.038.033	25.916	2.668.105	90.208	8.333.123
PAPRA	749	2.265	10.774	42.661	39.633	104.707	34.858	141.650	86.014	291.284
PRONAF	6.466	46.649	122.138	937.842	24.145	191.605	46.413	447.277	199.162	1.623.372
PRONAF-RA	505	5.804	15.583	87.698	20.115	108.066	58.091	465.024	94.294	666.593
Pronatureza	88	8.948	229	24.351	88	57.528	38	43.356	443	134.183
Estocagem	16	4.059	245	81.033	24	12.284	263	132.128	548	229.504
Custeio	524	66.669	4.449	301.912	2.182	213.853	1.308	186.600	8.463	769.034
Total Geral	15.188	1.482.493	206.597	7.029.428	113.173	3.812.030	174.949	5.341.802	509.907	17.665.753

Contratações

Programa e Porte - 1989 a 2008

PROGRAMAS	Grande		Médio		Pequeno		Mini/Micro		Cooperativa		TOTAL	
	Qtde.	Valor	Qtde.	Valor	Qtde.	Valor	Qtde.	Valor	Qtde.	Valor	Qtde.	Valor
EMPRESARIAL	1.064	2.374.126	3.051	1.177.675	17.037	1.531.667	8.973	437.969	650	97.224	30.775	5.618.660
Industrial	801	1.621.275	1.868	665.874	3.224	462.007	1.853	103.879	288	68.390	8.034	2.921.424
Infra-estrutura	32	465.571	24	116.850	49	20.725	13	1.009	362	28.834	480	632.988
Turismo	9	14.824	53	43.324	1.523	122.341	570	34.247	0	0	2.155	214.737
Comércio Serviços	222	272.456	1.104	351.449	12.240	926.409	6.536	298.809	0	0	20.102	1.849.124
Capital de Giro	0	0	2	178	1	184	1	25	0	0	4	387
RURAL	8.582	2.924.465	36.034	3.743.912	75.924	2.355.718	349.783	2.697.488	8.809	325.508	479.132	12.047.092
Rural/Integração	7.203	2.478.294	31.114	3.202.247	32.446	1.691.391	18.951	668.512	494	292.679	90.208	8.333.123
PAPRA	0	0	5	20	7.409	24.960	70.350	236.064	8.250	30.241	86.014	291.284
PRONAF	0	0	344	3.050	31.766	521.922	166.987	1.095.811	65	2.589	199.162	1.623.372
PRONAF-RA	0	0	175	2.291	2.285	16.525	91.834	647.776	0	0	94.294	666.593
Pronatureza	50	89.256	170	32.637	105	7.789	118	4.501	0	0	443	134.183
Estocagem	203	124.013	329	104.740	14	722	2	28	0	0	548	229.504
Custeio	1.126	232.902	3.897	398.927	1.899	92.409	1.541	44.796	0	0	8.463	769.034
Total Geral	9.646	5.298.591	39.085	4.921.587	92.961	3.887.385	358.756	3.135.457	9.459	422.732	509.907	17.665.753

Obs.: valores atualizados pela TR, posição 31/12/2008

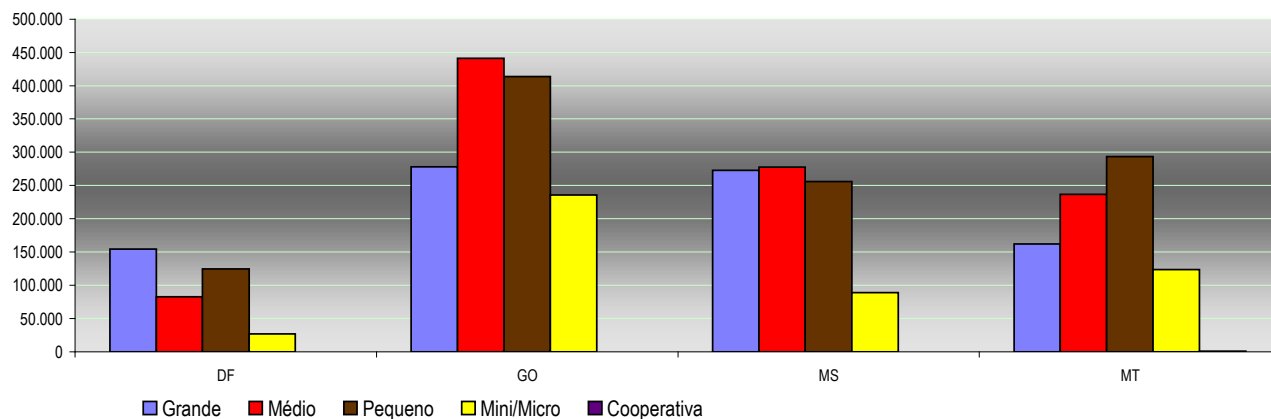

Contratações

Por Porte e Unidade Federativa - 1989 a 2008

PORTE	DF		GO		MS		MT		REGIAO	
	Qtde.	Valor	Qtde.	Valor	Qtde.	Valor	Qtde.	Valor	Qtde.	Valor
Grande	348	589.296	2.979	1.830.603	2.610	1.254.945	3.709	1.623.747	9.646	5.298.591
Médio	1.271	339.624	17.210	2.128.476	9.981	1.105.473	10.623	1.348.014	39.085	4.921.587
Pequeno	4.509	407.379	39.897	1.504.006	16.523	827.306	32.032	1.148.694	92.961	3.887.385
Mini/Micro	9.019	129.901	145.274	1.341.165	83.034	579.337	121.429	1.085.055	358.756	3.135.457
Cooperativa	41	16.293	1.237	225.177	1.025	44.969	7.156	136.293	9.459	422.732
Total	15.188	1.482.493	206.597	7.029.428	113.173	3.812.030	174.949	5.341.802	509.907	17.665.753

(R\$ mil)

Obs.: Valores atualizados pela TR, posição 31/12/2008

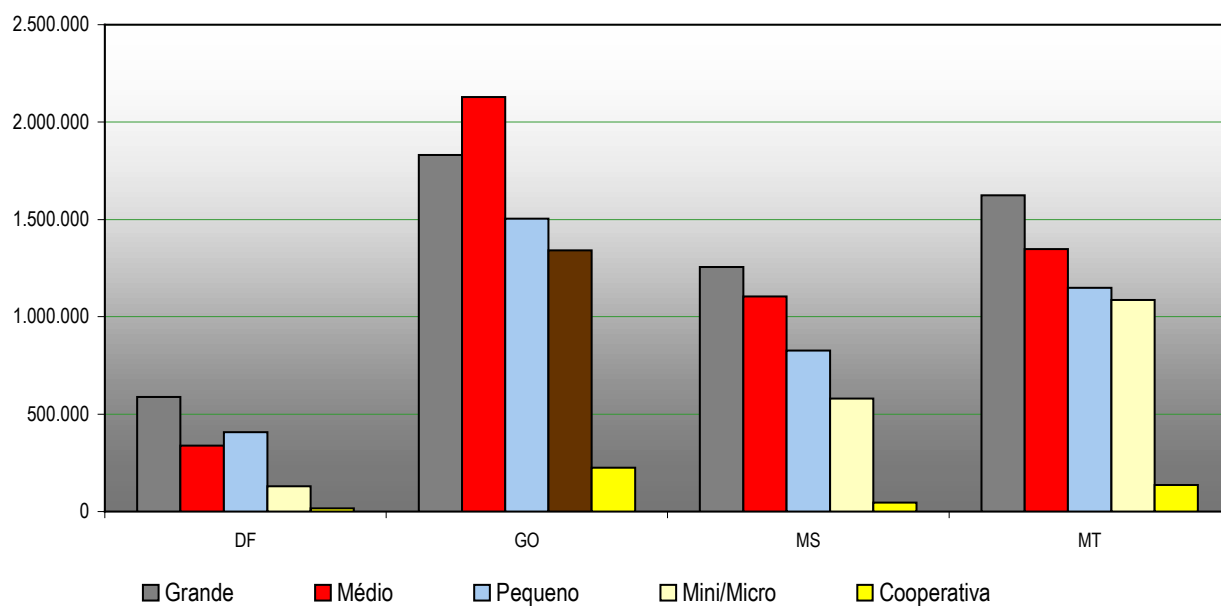

Geração ou Manutenção de Empregos

Empregos Gerados ou Mantidos - 1989 a 2008

PROGRAMAS	DF	GO	MS	MT	REGIÃO
EMPRESARIAL	69.235	201.999	92.273	89.725	453.232
Industrial	29.547	149.738	65.808	48.725	293.818
Infra-estrutura	9.023	873	1.800	8.832	20.528
Turismo	2.967	4.134	4.788	4.095	15.984
Comercio Serviços	27.698	47.254	19.877	28.073	122.902
RURAL	45.674	560.092	397.062	764.642	1.767.470
Rural/Integração	34.718	323.484	197.694	232.304	788.200
PRONAF	4.445	151.356	50.507	101.707	308.015
PRONAF-RA	4.969	70.724	85.890	386.645	548.228
PAPRA	550	11.797	56.522	39.140	108.009
Pronatureza	992	2.731	6.449	4.846	15.018
TOTAL	114.909	762.091	489.335	854.367	2.220.702

Obs.: Posição em 31/12/2008

